PLAQUETTE ALPHA

GUIDE DU ROUTARD 2020

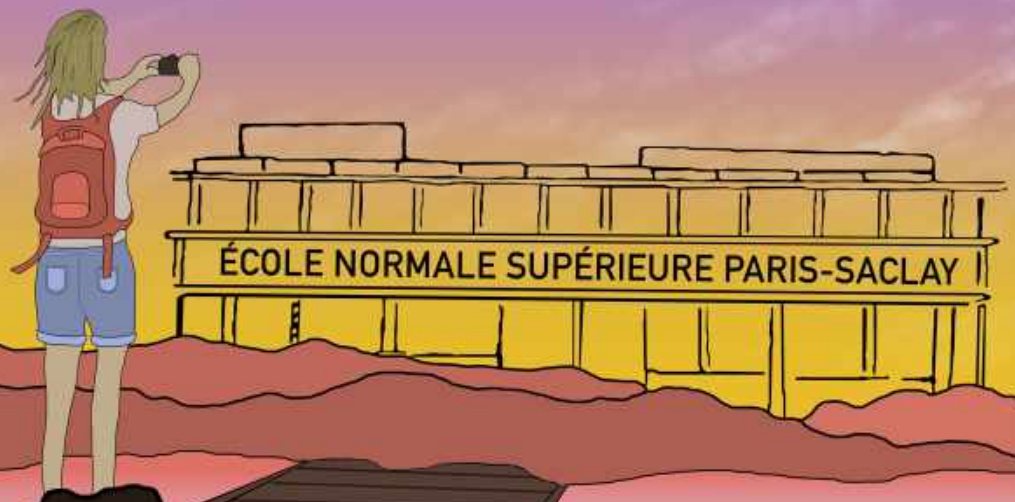

BDE 2020 ENS PARIS-SACLAY

4, avenue des Sciences
91190 Gif-sur-Yvette
Téléphone : 01 81 87 50 00
Site web :
https://ens-paris-saclay.fr

BRAVO POUR TON ADMISSION !

Si tu tiens ce guide entre tes mains c'est que tu as surmonté 2 ou 3 années de prépa ainsi que le confinement. Nous te félicitons pour ce beau parcours !

Dans ce Guide du Routard (GDR) tu trouveras une présentation globale de l'ENS Paris-Saclay.

Nous te présenterons les départements de l'école ainsi que la diversité de notre vie associative.

Nous espérons te voir à la rentrée prochaine !

L'ÉQUIPE DU GDR 2020

L'ÉQUIPE DU GDR 2020

Contact partenariats

Sylvain

Romane

Mise en page

Mélanie

Étienne

Rida

Relecture

Seb

Aura

Contact clubs et associations

Antonin

Alex

L'ÉCOLE

Le déménagement sur le plateau de Saclay ! 4
La journée Explore 6
Les logements 7
Exemples d'activités extérieures 8

Les départements 9 à 21
Informatique (A0) 10
Mathématiques (A1) 11
Physique (A2) 12
Chimie (A"2) 13
Biologie (A3) 14
Formation SAPHIRE 15
Design (C) 18
Économie-Gestion (D2) 19
Sciences Sociales (D3) 20
Anglais (E) 21

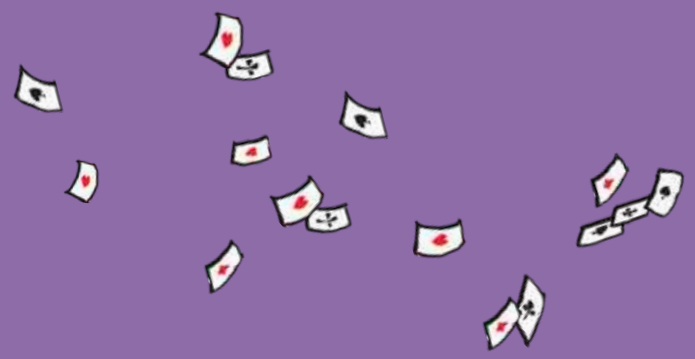

LA VIE ÉTUDIANTE

Le mot de la présidente 23
La Kfet – Kokarde 24
Les Pots 25
Le WEI (Week-End d'Intégration) 26
Le Gala 28
Les SDA 29
Le BDE (Bureau des Élèves) 30 et 31

Clubs et associations 33 à 62
Technique / bricolage 34 à 35
Solidarité 36 à 38
Nourriture 39 à 41
Junior Entreprise 42
Le BDA (Bureau des Arts) 43 et 44
Arts 45 à 49
Le BDL (Bureau des Loisirs) 50
Jeux 50 à 52
Culture 52 à 55
Le BDS (Bureau des Sports) 56 à 57
Activités physiques 58 à 62

BONNE LECTURE !

LE DÉMÉNAGEMENT SUR LE PLATEAU DE SACLAY

« Sur le plateau de Saclay ! Toujours debout, et en chantant, en souvenir de Cachan ! »

📍 Cachan

📍 Saclay

L'Atrium Germaine Tillion, Saclay

À la rentrée 2020, nous t'accueillons dans les nouveaux locaux de l'ENS Paris-Saclay sur le plateau !

L'école résidait à Cachan depuis 1956. Le projet de déménagement s'est construit au cours des dix dernières années. Bâtiment à la pointe de la technologie imaginé par l'architecte Renzo Piano, l'ENS Paris-Saclay est un des lieux de l'excellence scientifique et académique.

Elle fait partie du regroupement de l'Université Paris-Saclay reconnue dans le monde entier dans divers domaines.

Le jardin de l'école, Saclay

LES NOUVEAUX LOCAUX DU PLATEAU

La Scène de recherche, Saclay

Le jardin de l'école, Saclay

Les nouveaux locaux bénéficient aussi bien de lieux studieux comme les salles de cours et les amphithéâtres que de lieux festifs et propices à la réalisation de projets artistiques tels que la Kfet-Kokarde (que nous te présenterons page 24) et la Scène de Recherche.

Conçue comme une boîte compacte, la Scène de Recherche, espace créatif de 160 places, a pour vocation de porter haut et fort l'exigence culturelle et artistique dans les murs de l'ENS Paris-Saclay.

Tu pourras trouver plus d'informations sur ce lieu ici : https://ens-paris-saclay.fr/scene-de-recherche

LA JOURNÉE EXPLORE!

La journée EXPLORE! fut l'occasion de découvrir pour les étudiant·tes, doctorant·tes, enseignant·tes -chercheur·ses et personnels de l'école, les nouveaux locaux de l'ENS Paris-Saclay.

Au programme : représentations artistiques, présentation de la scène de recherche, discours du président et découverte de la nouvelle Kfet-Kokarde.

Les normaliens et normaliennes à a journée EXPLORE!

LES LOGEMENTS

Maintenant que nous t'avons présenté les nouveaux locaux de l'école, tu dois surement te poser des questions sur les logements à proximité. Le plateau étant attrayant pour diverses grandes écoles depuis quelques années (Centrale, Télecom, ENSTA, X ...), n'aie aucune crainte, tu pourras trouver de quoi te loger sur le campus, que ce soit en résidence Crous ou en résidence privée !

Tu pourras trouver quelques liens ci-dessous pour faire des demandes de logements pour la rentrée :

Le Guichet Unique : https://logement.campus-paris-saclay.fr

George SAND

Eileen GRAY

Ce site te permet de réserver un logement à la résidence George SAND (juste à côté de l'école), Eileen GRAY, Jean D'ORMESSON ...
Il permet de transmettre à l'ENS Paris-Saclay et au Crous ta demande de logement. La majorité des résidences sont très récentes pour des loyers allant de 290 à 700 euros.

Si tu as des questions n'hésite pas à contacter le service logement de l'ENS à :
logement@ens-paris-saclay.fr

DES EXEMPLES D'ACTIVITÉS EXTÉRIEURES…

PRIX DESIGN ET SCIENCES

Entrepreneur·se en herbe, si tu aimes faire chauffer tes méninges en équipe, articuler tes savoirs avec d'autres disciplines, le prix Design et Sciences est fait pour toi ! Tu seras dans une équipe de 4, composée de scientifiques et de designer·euses. Tu seras également accompagné·e par plusieurs mentor·es, issu·es des écoles participantes au concours, qui te guideront au cours de l'année et te donneront de précieux conseils ! Après une première phase de recherche autour de la problématique de l'année, vous devrez répondre aux problèmes trouvés en créant un objet, un service ou encore un projet social ou pédagogique. À la fin des 5 mois de travail (à raison de 4h par semaine le jeudi après-midi) tu aura la chance de présenter ton travail devant un jury composé d'acteur·rices du monde de l'entreprenariats, de l'administration territoriale et du design !

https://www.designspot.fr/prix-design-science/

PRIX LITTÉRAIRE

Tu es féru·e de littérature ? Pas de club littéraire à l'école (il ne tient qu'à toi d'en créer un), mais la bibliothèque de l'école organise chaque année le prix littéraire du premier roman. Le principe est simple : la bibliothèque fournit une sélection de 15 romans à lire au cours de l'année, et sont organisées des réunions périodiques pour débattre de la qualité de ces romans, et échanger des opinions sur les thèmes qu'ils abordent. À la fin de l'année, le jury se réunit pour élire le meilleur premier roman et décerner un prix à son auteur·e. Il n'y a aucun pré-requis pour participer, donc si tu aimes lire et est motivé·e, n'hésite pas à te lancer ! Pour des informations supplémentaires, tu peux contacter David DELTON, le directeur de la bibliothèque :

david.delton@ens-paris-saclay.fr

LES DÉPARTEMENTS : UNE SPÉCIFICITÉ DES ENS

Contrairement au reste des grandes écoles (commerce, ingénieur ...) tu pourras choisir un département d'étude à la rentrée ! Il y a 12 départements à l'ENS Paris-Saclay.

Ci-dessous nous t'avons réalisé un petit tableau qui t'informe sur les départements conseillés après une formation donnée. Tu pourras aussi trouver des informations sur :

http://intranet.ens-paris-saclay.fr/departements-d-enseignement-5995.kjsp

Informatique	MP INFO
Mathématiques	MP INFO
Physique	MP, PSI, PC
Chimie	PC, BCPST
Biologie	BCPST, TB, PC
Formation SAPHIRE	PT, TSI, PSI
Design	CPGE ART ET DESIGN
Économie-gestion et Sciences sociales	BL, BEL
Anglais	AL, BEL

Si tu veux aller dans un département qui n'est pas un département « naturel » après ta formation, cela est aussi possible via l'année Joker !

Pour cela, il suffit de réaliser un dossier en début d'année pour demander à intégrer le département de ton choix. La démarche sera détaillée à la rentrée. Après une discussion avec les directions de départements et l'analyse de ton dossier, tu pourras faire un an d'études rémunérées ou non dans le département demandé, sous réserve d'un avis favorable du jury. Dans le cas où tes résultats ne sont pas suffisants, tu recommenceras un cursus de 4 ans dans le département qui correspondait à ta formation.

INFORMATIQUE

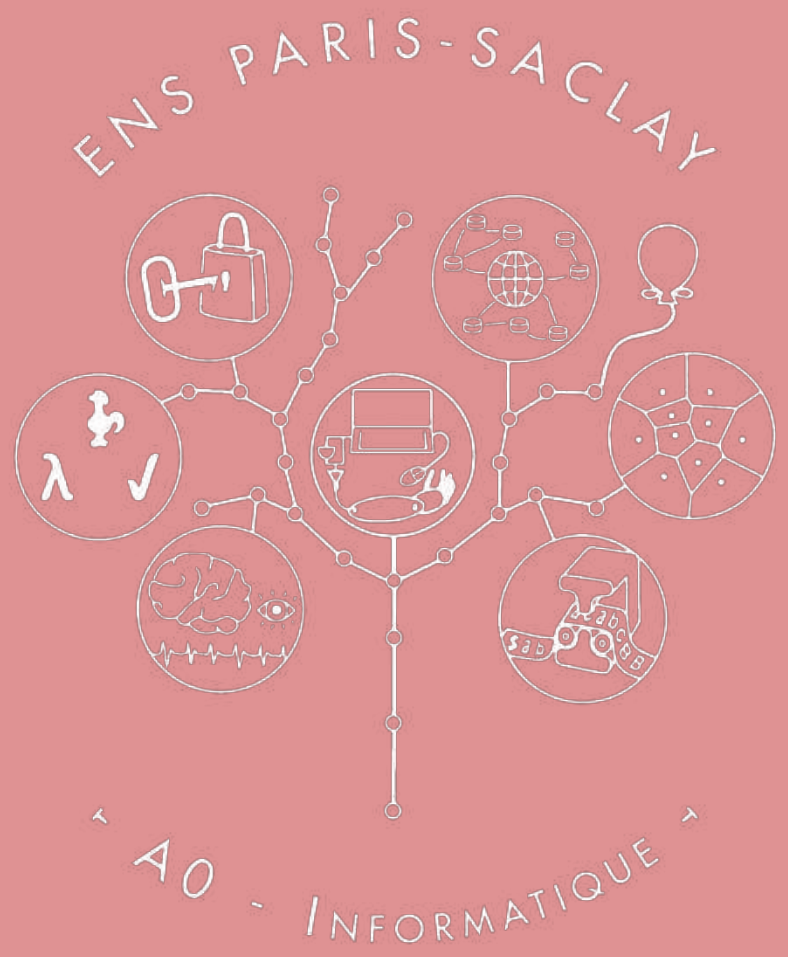

Pensez-vous que l'informatique est un domaine enfantin ? Que l'on s'amuse à faire des preuves ou à compiler des programmes ?

En effet, vous avez tout juste, jeune Auguste ! Venez explorer toutes les cartes de l'informaticien : de l'As(kiome) de Church à la machine de Turing en passant par l'étoile piquante de Kleene et par cette carte mystérieuse qu'est la preuve de P=NP.

Si par toutatis, votre enfance mathématique vous manque, vous pouvez toujours choisir la formation maths-info, un véritable atout dans votre jeu à Normale.

Que vous préfériez la théorie ou la pratique, vous pourrez choisir certains cours à la carte, avec du Lambda-calcul, de la Sémantique, de la Crypto, des Bases de données mais aussi des projets allant de la réalisation d'un site Web ou d'un jeu à l'utilisation d'assistants de preuves. Vous connaîtrez alors les soirées jusqu'à pas d'heure et journées avec "pas assez" d'heures de sommeil.

Si vous voulez améliorer vos skills en Algorithmique et Programmation, il y a de la place dans notre club d'Algo pour résoudre des défis et participer à des compèt' comme le fameux ICPC-SWERC.

En plus des cours, vous pourrez aiguiser votre curiosité avec des visites de laboratoires en région et à l'étranger ainsi que des repas de département que sont les Séman... Saperlipopette, il y a un overflow.

Plus d'informations sur : http://dptinfo.ens-paris-saclay.fr

MATHÉMATIQUES

Salut à toi, potentiel futur 1A, de la part du Département de Mathématiques ! En voici une courte présentation de la part de la promo 2019-2020, pour te donner une idée de ce qui t'attend l'année prochaine. L'enseignement prodigué par le Département en L3 (première année) se base directement sur le programme de deuxième année de CPGE. Le premier semestre (septembre-janvier) comprend ainsi les cours suivants :

- Intégration-Probabilités, introduisant la mesure et les espaces de Lebesgue ainsi que des théorèmes cruciaux comme la loi des grands nombres,
- Calcul Différentiel, prolongeant l'introduction donnée en spé vers l'étude des sous-variétés,
- Algèbre, reprenant les acquis de prépa en théorie des groupes et des corps,
- Approximation numérique des EDO (équations différentielles ordinaires), présentant des méthodes numériques classiques pour l'étude des EDO,
- Analyse de Fourier et hilbertienne, où l'on définit les notions de théorie de Fourier déjà abordées en physique

À noter : en début d'année, il est possible d'opter pour un Double Cursus Maths-Info, qui propose un emploi du temps constitué de certains des cours ci-dessus ainsi que des cours dispensés par le LSV d'Informatique. Une promo compte habituellement une petite trentaine d'élèves, dont une dizaine en double cursus. L'enseignement en Maths est lié au travail effectué au Centre Borelli (anciennement Centre des Mathématiques et de Leurs Applications), l'unité de recherche en Mathématiques appliquées de l'ENS Paris-Saclay. Ainsi, les trois derniers mois de la L3 sont réservés pour un stage avec des chercheurs du Centre : cette année, les sujets vont des images satellitaires aux traitements en cancérologie, en passant par la vitesse du son dans des fluides non miscibles. En espérant que ce bref résumé attise ton intérêt, la classe de L3 te souhaite bon courage !

Plus d'informations sur : http://math.ens-paris-saclay.fr

PHYSIQUE

Beaucoup d'écoles te vantent des cursus centrés sur les procédés industriels de toutes sortes ? Beaucoup d'écoles te vantent une proximité avec l'entreprise à travers des cours de management ou de marketing ? Si toi aussi, jeune étudiant intéressé par la physique fondamentale, c'est l'impression que tu as eue en parcourant ces présentations. Si toi aussi tu ne t'es pas retrouvé dans ces descriptions qui effleuraient à peine les mondes de l'infiniment grand et de l'infiniment petit, alors ta voie est toute trouvée ! Le département de Physique de l'école sera heureux de t'accueillir à Saclay au milieu de ses dizaines de labos de recherche pour te plonger dans toutes les disciplines de la formidable matière qu'elle représente. Relativité, Quantique, Optique, Électromagnétisme, Mécanique, Astrophysique et encore bien d'autres seront au rendez-vous pour te faire voir le monde d'une autre manière.

Heureusement tu n'auras pas que les cours pour pimenter tes semaines. Du haut de leur promo de près de 50 élèves, les physiciens sont en effet présents à travers toute la dimension associative du campus. Que cela soit avec le BDE, le BDS, le BDA, le BDL et toute la ribambelle d'associations différentes, le département est très investi pour rendre la vie des étudiants la plus trépidante possible, et il ne tiendra qu'à toi de profiter de tout ce qui est à ta disposition, ou même de t'y engager à ton tour ! Si tu rêves d'apprendre durant tes journées tout ce qui concerne la matière et les lois qui régissent l'univers, puis le soir venu de passer des soirées endiablées ou de te livrer à tes activités fétiches, alors nous serons heureux de t'accueillir l'année prochaine pour les meilleures années de ta scolarité !

Plus d'informations sur : https://enspsp.gitlab.io/pensps-static/

CHIMIE

Bienvenue à toi futur 1A, une fois intégré tu devras choisir ton département après une semaine d'amphi où tu apprendras à connaître tes futurs potes. Le département de chimie est prêt à t'accueillir pour passer une année de folie rythmée entre les cours, les TD et les TP qui ont lieu sur le nouveau campus de Paris-Saclay mais aussi à la fac d'Orsay. Tu feras la connaissance des formidables magistériens qui passeront toute l'année avec toi et te suivront aussi aux soirées endiablées à la Kfet. Kfet où tu pourras même montrer tes qualités de chimiste lors de concoction des cocktails les plus savoureux, et oui en chimie les mélanges ça nous connaît !

Plus sérieusement en chimie on a "l'immersion" et nous sommes le seul département à l'avoir. L'immersion c'est un projet où tout au long de l'année tu es immergé un jour par semaine dans un laboratoire avec un chercheur qui va te guider, t'orienter et surtout te faire faire des réactions ultra stylées que tu n'aurais jamais faites sinon. C'est là que tu verras que la chimie est aussi haute en couleurs !

En plus de cela l'un des grands avantages de notre département est que nous avons généralement des petites promotions, ainsi l'ambiance est toujours super agréable, ce qui nous permet de tisser de véritables liens.

Mais la chimie c'est aussi un style inégalé, si tu es prêt à zouker en blouse blanche avec des lunettes ultra sexy et à faire claquer des gants en latex durant les TP, ce domaine est fait pour toi. Tout cet attirail te sera bien utile quand tu devras former des gaz toxiques et provoquer des explosions tout cela en toute sécurité évidemment. Ainsi lors de ces explosions tu auras l'honneur de faire partie des premiers à repeindre les nouveaux locaux de l'ENS Paris-Saclay. Mais tu apprendras aussi au cours de ton année tout plein de trucs théoriques qui ont tous pour origine un hamiltonien ou une hamiltonienne (on ne sait pas trop...).

Plus d'informations sur : http://chimie.ens-paris-saclay.fr

BIOLOGIE

À l'abordage ! Mille milliards de mille sabords ! Te voilà kidnappé à bord de la Frégate des adorateurs de la Vie. Ces amoureux de l'immunologie s'arment de leurs pipettes et de leurs boîtes de Pétri pour affronter périls et bactéries. N'attends plus, rejoins au plus vite l'équipage pour son départ vers cette merveilleuse épopée. En traversant monts et vallées, transporteurs membranaires et pores nucléaires, ton savoir s'élargira à la vue de cette terre inconnue. Précision et manipulation seront au rendez-vous lors de ton 1er semestre à l'ENS. Puis tout doucement (mais sûrement), tu basculeras dans un tout nouveau monde : l'Université. Eh oui du cocon normalien tu tomberas dans un écosystème quelque peu…déroutant !

Tu te forgeras une solide armure de connaissances pendant deux années jusqu'à la 3ème à choix multiple. Que tu choisisses l'agrégation (SV-STU ou BGB), l'année de recherche à l'étranger ou bien une nouvelle licence dans une autre discipline, tout ne sera qu'îles mystérieuses aux délices insoupçonnées ! Traversant les âges, Aristote, Alhazen, Mendel, et Kandel, suis cette caravelle historique pour aller à la rencontre de tes ancêtres. File tout droit vers ta destinée jeune mousse, les biologistes vont de l'avant ! Ils sont vus comme des personnes mystérieuses, mais la réalité est toute autre. Tels des virus, ces passionnés se disséminent à travers la vie associative, les retrouvant là où on les attend le moins : BDE, BDS, Lika, Fanfare, … et j'en passe. Comme dit l'adage, « Diviser pour mieux régner ». Mais si tu observes bien, dans ce paysage phénotypique, tu pourras en reconnaître quelques-uns. Tu peux les identifier à leur langage, des « recombinants » par-ci, des « plasmides » par-là, et à leur attitude : toujours à s'émerveiller du monde qui les entoure (oui oui même pour une simple protéine je t'assure). Partagés entre neurologie, métabolisme et même... Kouign-amann, ils luttent contre la désespérante p-value (et les expériences ratées). Jonglant entre chimie, biologie, statistique et parfois même physique, ces admirateurs du Vivant savent sourire et faire rire. Ils conservent leur enthousiasme malgré les obstacles. Alors n'hésite plus, deviens-en un, tu ne seras pas déçu !

Plus d'informations sur : http://biologie.ens-paris-saclay.fr

FORMATION SAPHIRE

« Le joyau de l'ENS Paris-Saclay »

"Sciences Appliquées en Physique et Ingénierie pour la Recherche et l'Enseignement", une bien longue expression pour désigner un premier semestre de tronc commun à 3 départements en lien avec l'ingénierie : Électrique, Civile et Mécanique. Les débouchés y sont très divers dans ces secteurs-là : tu pourras aussi bien travailler dans des laboratoires en R&D, être enseignant, chercheur ou même les deux en même temps si tu le désires.

Tu as toujours rêvé de faire ton propre béton (et de le casser), de savoir comment sont dimensionnées les ailes d'avions ou bien encore tu es fan de circuits électroniques ? Avec tout le matériel de pointe à ta disposition, tu trouveras largement ton bonheur en SAPHIRE. Tout ce qui a été vu en prépa, que ce soit les maths ou la physique, est réinvesti, approfondi et appliqué de manière concrète pour l'ingénierie (toutes ces heures passées à s'entraîner à diagonaliser des matrices n'auront pas été vaines) !

Quelle est la particularité de ce cursus comparé à un autre suivi dans une école d'ingénieur classique me demanderez-vous ?

Tout réside dans la manière d'enseigner : la SAPHIRE possède ses propres laboratoires dont la plupart des chercheurs sont aussi nos professeurs, ce qui nous permet d'appréhender au mieux le monde de la recherche. Ici on se forme pour être des experts scientifiques dans notre domaine, capables de s'adapter à toutes les situations. D'où la pertinence de ce premier semestre de tronc commun qui permet de plus d'avoir le temps de savoir dans quel domaine on est le plus susceptible de s'épanouir.

Enfin, la SAPHIRE est la plus grosse promotion de l'ENS avec environ 70 élèves venant de tous horizons (de la prépa aux universités de partout dans le monde), ce qui permet à la fois de connaître plein de gens mais aussi d'avoir une ambiance très familiale et agréable.

En somme si tu aimes la technologie, que tu souhaites bénéficier d'une formation de pointe, en lien direct avec le progrès scientifique, n'hésite plus, la SAPHIRE est taillée pour toi ! Tu pourras trouver des informations sur le site suivant :

https://view.genial.ly/5ee39b56b42de40d08460ba0/presentation-sciences-pour-lingenieure-a-lens

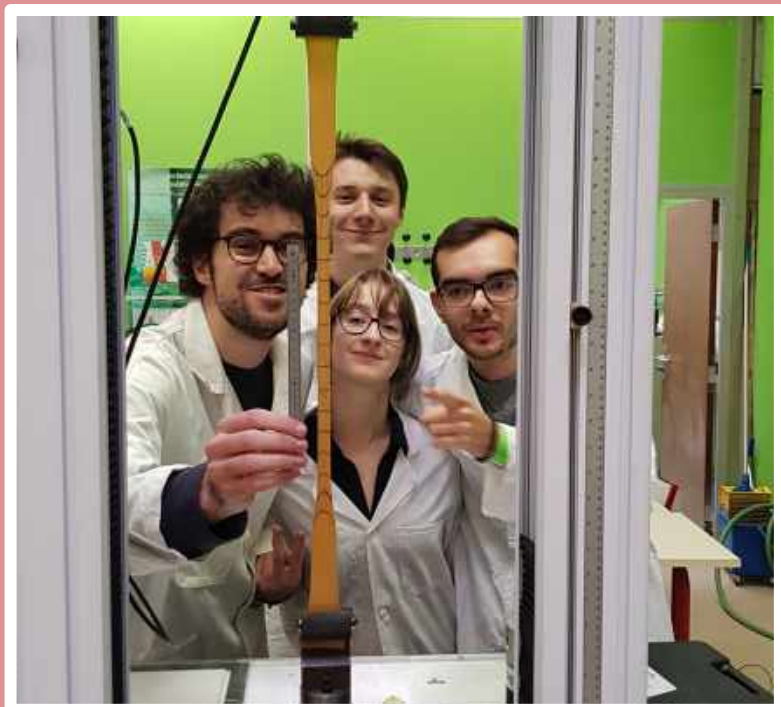

Deux vidéos de présentation de la formation :

https://www.youtube.com/watch?v=gcu4IDHGWqQ&feature=youtu.be

https://www.youtube.com/watch?v=2PbsVi70E58&feature=youtu.be

DGM – DGC

Si tu as déjà fait le bon choix d'opter pour la formation SAPHIRE, il serait dommage de ne pas continuer sur ta lancée en choisissant le meilleur des trois départements dont elle dépend : le Département de Génie Mécanique (DGM). Tu auras l'opportunité d'y aborder de nombreux domaines comme la mécatronique, la mécanique des fluides, les procédés de fabrication et bien d'autres encore. Après avoir touché à tout pendant ton second semestre de première année, tu pourras choisir un master M1 qui te permettra de te spécialiser dans ce qui t'aura le plus plu. Que tu sois un théoricien dans l'âme ou un bidouilleur fou, tu trouveras ton bonheur dans ce département qui est au croisement de théories scientifiques riches et de manipulations proches des problématiques les plus concrètes qui existent. Les nombreux travaux pratiques permettent en effet de mettre en application les connaissances et compétences acquises durant les cours et travaux dirigés directement sur des systèmes réels.

Bienvenue dans le département des constructeurs. Entre écoconception et nouveaux-matériaux sans oublier le sacro- saint béton... Si ta passion c'est la construction, on peut dire que ce département posera les « fondations » de ton métier !
Le Génie Civil, c'est un enseignement varié et de qualité qui aborde des thématiques orientées vers l'étude des bâtiments. Le département se compose de deux parties concentrées sur l'aspect structurel et sur l'aspect énergétique des bâtiments.
Pas d'inquiétude, le GC ce n'est pas que du béton et de toute manière tu y prendras goût ! Le spectre des thématiques étudiées demeure très large : tu trouveras forcément quelque chose pour toi.
Viens, le GC c'est cool ! Histoire que tu réalises un peu mieux les enjeux abordés, visualise ce que représente un bâtiment... Une étude correspond toujours à une nouvelle aventure !
Le Génie Civil peut se résumer par quatre mots : petite promotion, digression, béton, étude unique.

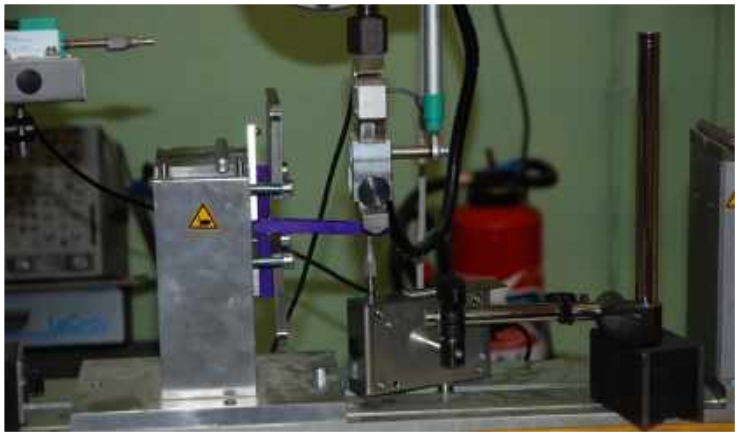

Plus d'informations sur :
http://dgm.ens-paris-saclay.fr
http://dgc.ens-paris-saclay.fr

EEA

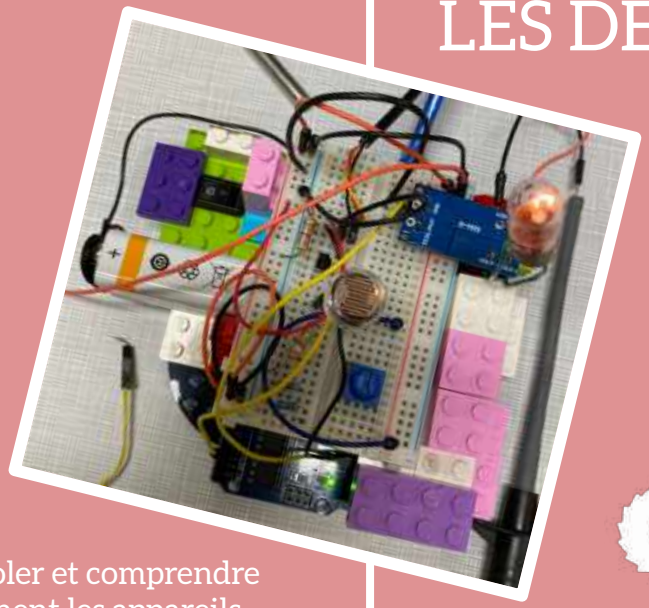

Tu aimes bien bricoler et comprendre comment fonctionnent les appareils électroniques qui t'entourent ? Le département d'Électronique Électrotechnique et Automatique est prêt à t'accueillir ! Tu pourras découvrir aussi bien les domaines de la physique appliquée (ingénierie électrique, électromagnétisme ...) que la physique fondamentale (physique statistique, physique quantique ...).
Le département EEA c'est aussi découvrir des applications concrètes à travers les divers TP du cursus comme l'élaboration d'amplificateurs audio, la création de jeux vidéos en VHDL et tout pleins d'autres expérimentations !

Nous t'attendons à la rentrée !

Plus d'informations sur :
http://eea.ens-paris-saclay.fr

LES DÉFIS SAPHIRE

Archishake : construction de maquettes parasismiques

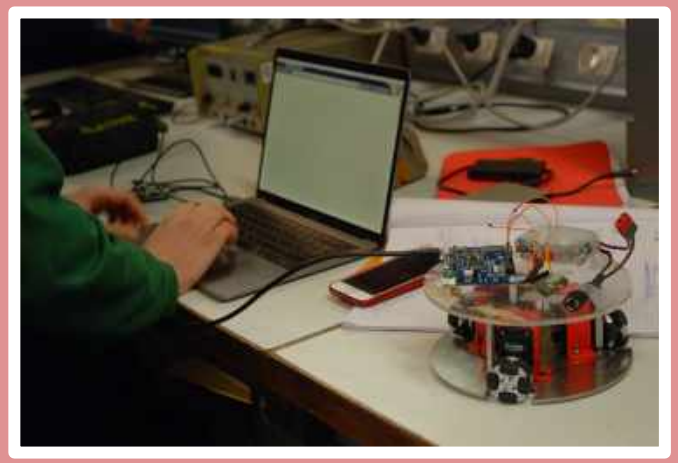

Robotcup : construire deux robots footballeurs pour affronter les autres équipes

Gestion et Optimisation du Confort (GOC) : Optimiser le confort dans une maquette d'un bureau de l'ENS Paris-Saclay

Les défis SAPHIRE correspondent à des projets menés sur l'année où tu pourras expérimenter plusieurs domaines des sciences industrielles. En début d'année tu as le choix entre trois défis. Cela te permettra de travailler en équipe sur des problématiques concrètes !

DESIGN

Bienvenue au département Design, jeune futur·e Saclaysien·ne ! Tu viens d'arriver dans un département bien particulier de l'ENS Paris-Saclay : esprit critique, sens de l'innovation et de la posture, telles devront être tes qualités. Après ces belles années tu seras amené·e à préparer l'agrégation d'art appliqué... sur le campus cette fois-ci ! Tu retrouveras ainsi en cours tes collègues normaliens, à moins que tu ne préfères partir en ARPE (année de recherche pré-doctorale) pour te consacrer corps et âme à la Recherche, pour la Recherche, par la Recherche !

Enfin la quatrième et dernière année est consacrée à un Master de Recherche où tu auras à choisir entre deux voies : l'histoire du Design et l'innovation et la recherche. Concernant l'histoire du Design, tu auras à travailler avec des conservateurs, pour tenter de créer une généalogie des formes du design sous toutes ses formes (démocratique, esthétique, consumériste, etc.). Cette tâche sera ardue car le design dispose de peu de documents du fait de sa jeunesse. Concernant l'innovation et la recherche, le design est un processus de recherche, de remise en cause, de formulation critique et c'est cela qui sera valorisé à travers ce master. Explorer, prospecter : la recherche en design permet d'explorer (et d'exploser) les limites de cette discipline, de trouver des alternatives. Mais attention ! L'innovation, le progrès et la recherche ne sont « pas systématiquement technologiques » comme nous dit Dominique Matthieu, il y a donc mille façons de faire.
Bref, trouver ta spécialité, aller en ARPE ou passer l'agrégation et t'orienter vers l'innovation ou l'histoire du design : tel est le but de l'ENS. Même si la plupart des étudiants optent pour une carrière d'enseignant en lycée ou en écoles supérieures, la poursuite vers un doctorat est de plus en plus conseillée afin de faire de cette discipline du design encore toute jeune un vrai domaine d'exploration.

Nous avons hâte de te retrouver !

Plus d'informations sur :
http://design.ens-paris-saclay.fr

ÉCONOMIE-GESTION

À toi jeune admis,

Tout d'abord félicitations ! Après avoir bravé khôlles, devoirs surveillés, cours interminables, et autres concours blancs, te voilà proche d'intégrer la prestigieuse École normale supérieure de Paris-Saclay en économie-gestion ! Mais voilà à ton arrivée tu feras face à un premier choix : celui de ton département. Sociologie, Histoire, Economie ou Gestion ? Ou pourquoi pas une autre discipline ? Les possibilités qui vont s'offrir à toi seront grandes et captivantes ! Mais peu importe ton choix, tu vas recevoir une formation de très haut niveau en sciences humaines et sociales, choisir de découvrir des langues ou d'en renforcer certaines, diplômer tes compétences en anglais : ce qui te permettra de t'orienter vers un des masters en sciences humaines et sociales eux-mêmes très réputés à l'ENS ou dans une autre école prestigieuse. Que de possibilités ! Ces formations font du département des sciences humaines et sociales, l'un des départements les plus ouverts de l'ENS, te promettant des débouchés aussi bien dans le public que dans le privé (à plus long terme, engagement décennal oblige).

Tu pourras aussi t'exporter à l'Université de Paris-Dauphine, Science-Po Paris, l'ENSAE, l'Ecole Polytechnique (l'X), l'Université Panthéon-Sorbonne … et intégrer pour le temps de stages, la haute administration ou la direction de nombreuses entreprises… Je t'imagine déjà entrain de trépigner d'impatience à l'idée de rencontrer ta nouvelle promotion de normaliens, sur le tout nouveau campus de Paris Saclay, où se croiseront normaliens, apprentis ingénieurs, futurs cadres, polytechniciens, centraliens et autres élèves figurant parmi les meilleurs de France ! Je sais que tu as hâte de découvrir ce nouvel endroit, avec de nouvelles infrastructures, sportives mais aussi culturelles comme la fameuse scène de recherche… et de devenir Normalien ! Un statut aux nombreux avantages que tu découvriras.
Mais tu l'as bien compris l'ENS Paris-Saclay ce n'est pas que les cours, c'est aussi une vie associative ahurissante dans laquelle les élèves comme ceux d'économie-gestion sont largement représentés : BDE, BDS, BDA, Club d'œnologie, Junior Entreprise... C'est beaucoup de sports possibles (volley, hand, natation, course, football, basketball, rugby, danse, escalade) mais aussi de nombreux évènements à ne pas manquer : week-end d'intégration, voyage dans une capitale d'Europe, week-end sportif en compétition, la fameuse nuit du Volley, les inter-ENS sportives, les inter-ENS ludiques et tant d'autres … ! Ton emploi du temps pourra être très conciliant avec toute cette diversité d'activités enrichissantes et inoubliables ! Alors, comme de nombreux hommes politiques, Alain Juppé, Laurent Fabius, Jean Jaurès, de grands scientifiques, Esther Duflo, Thomas Piketty, Pierre Bourdieu, Louis Pasteur ainsi que d'illustres intellectuels, Jean Paul Sartre, Simone de Beauvoir, Raymond Aron, Henri Bergson, Michel Foucault, et même Alain Finkielkraut et Cedric Villani ahah, deviens NORMALIEN !

À bientôt à la Kfet ! Plus d'informations sur : http://ecogest.ens-paris-saclay.fr

SCIENCES SOCIALES

Au sein d'une ENS très tournée vers les "sciences dures", le département de sciences sociales apparaît comme un extraterrestre. Entre autres amateurs de poutres, béton, molécules et néons, tu te distingueras par ta culture, la finesse de ton langage et ta curiosité sans limite. Tu ne sais pas quelle matière choisir ? Et bien chez nous, tu n'auras pas à choisir ! En effet, tu auras le choix entre trois parcours : économie – sociologie, économie – histoire et sociologie – histoire, avant de te spécialiser en master.

Les cours d'économie sont intégralement dispensés à l'ENS, tandis qu'en histoire et en sociologie le département bénéficie d'un partenariat avec la Sorbonne : ceci offre l'avantage non négligeable de se promener dans les couloirs sombres du RER B, de jongler avec les retards sur les lignes, tout cela pour arriver à la fin d'un long périple à la Sorbonne mère, ou pour les plus chanceux au fameux centre Clignancourt ! En plus des cours magistraux, les cours de méthode t'apprendront à savoir rebondir dans toutes sortes de situations improbables. Qui ne rêverait pas de s'infiltrer dans un salon de l'érotisme pour une enquête sociologique, de passer ses après-midi aux archives ou encore de dériver des lagrangiens des heures durant ? Et si les cours qui se chevauchent ne suffisent pas à enrichir tes connaissances, tu pourras compter sur de folles conférences !
Oui, on sait, travailler tu as déjà donné en prépa et tu voudrais bien changer un peu d'ambiance… Ne t'inquiète pas pour ça ! De l'organisation d'une soirée révolutionnaire cubaine par le département à un investissement massif dans toutes les assos de l'école, il n'y a qu'un pas.

Alors, si tu ne sais pas encore où prendre ton appartement, n'hésite plus, on a besoin de toi pour poursuivre notre aventure associative sur le plateau !

À ceux qui nous demanderaient si la manifestation est une bonne solution, les économistes répondront qu'on ne peut pas dire qu'il y ait de bonne ou de mauvaise action, ils diront seulement que les statistiques incitent à la soviétisation.
À ceux qui nous demanderaient quels sont les débouchés en histoire, nous répondrons qu'au moins, de Wieviorka à l'antique Sorbonne, vous découvrirez des monuments. À ceux qui nous demanderaient si Paris 4 est une bonne option, nous répondrons qu'on ne peut pas dire qu'il y ait de bonne ou de mauvaise fac, nous dirons seulement qu'il ne faut pas oublier Bourdieu pour Boudon.
Trêve de plaisanteries (un peu private mais bientôt, tout sera déjà clair pour toi), quel futur t'attend en Sciences sociales ? Les débouchés sont nombreux ! Désormais, les parcours sont plus personnalisés et tu pourras aller aussi à Sciences po, l'ENSAE, l'EHESS, ou encore préparer l'agrégation en partenariat avec Ulm !

Nous t'attendons avec impatience pour une année de folie !

Plus d'informations sur : http://sociens.ens-paris-saclay.fr

ANGLAIS

Bienvenue parmi nous jeune admis·e !

Toutes nos félicitations pour ton admission à l'ENS Paris-Saclay. Tu as la grande chance de découvrir un campus tout beau, tout neuf au bout de la ligne du RER B (seul bémol). Tu appartiens désormais au département d'anglais. On espère que tu es fier·e d'appartenir à ce petit mais vaillant département qui organise chaque année — ou presque — la soirée de la Saint Patrick ainsi qu'un pot de folie. Ce ne sont que des avant-goûts de ce que les Anglais·es te concoctent pour cette année à venir, et les trois suivantes.
Pour ce qui est de l'emploi du temps tu devrais avoir cours les lundis et mardis sur le campus de l'ENS Paris-Saclay, au menu : linguistique, thème, version, phonologie et le fameux cours d'anglais de spécialité (tu vas enfin découvrir cette matière restée si mystérieuse jusqu'alors !).

Les autres jours de la semaine ce sera direction le bâtiment Olympe de Gouges de la faculté Paris Diderot dans le XIIIème arrondissement pour des cours de civilisation et de littérature. Cette année le chemin risque d'être encore plus long et semé d'embuches car les trajets Paris-Saclay - Paris Diderot promettent d'être une véritable épopée, mais ce sera l'occasion d'apprendre à mieux connaître tes Anglais·es préféré·es.
Pour ce qui est des années suivantes, normalement en 2A tu devrais partir à l'étranger : il y en a pour tous les goûts : USA, Angleterre ou même Afrique du Sud, tu découvriras assez vite tous les partenariats de la fac et de l'ENS. Le contexte particulier de notre année fait que de nombreux 2A seront sur le campus ou du moins sur Paris, on sera là pour vous aider et vous conseiller dans vos choix d'orientation et aussi pour vous faire découvrir la vie associative, les pots, les soirées et tous les évènements sympas du campus.
En 3A le choix s'ouvre à toi : agrégation, master 2 de recherche. Et enfin en quatrième année : master 2 de recherche, année à l'étranger, partenariat avec une autre école… Le champ des possibles s'ouvre à toi jeune cachanais·e (saclaysien·ne oups).
Les Anglais·es ont hâte de te retrouver dans les couloirs du départements ou mieux encore aux pots !

Plus d'informations sur : http://intranet.ens-paris-saclay.fr/departement-des-langues-7416.kjsp

ET LA VIE ASSOCIATIVE ?

Que serait une école sans sa vie associative ? Venir à l'ENS Paris-Saclay c'est non seulement suivre une formation de qualité mais aussi profiter d'activités extra-scolaires en tout genre ! Que tu sois sportif·ve, artiste, bricoleur·se … tu trouveras ton bonheur dans la diversité des activités proposées !

Préparation du Gala

Une Kokarde à Cachan

Une Kokarde à Saclay

LE MOT DE LA PREZ DU BDE

L'ENS Paris-Saclay c'est aussi une vie associative riche !

Dans les pages qui suivent, tu pourras découvrir la diversité de la vie associative de l'ENS Paris-Saclay que ce soit dans les évènements organisés (Gala, WEI, ...) mais aussi dans les clubs et associations du campus, qui te permettront de te réunir avec des étudiant·es partageant tes centres d'intérêts. Au delà du cadre scolaire, nous accordons une grande place à la créativité et l'imagination. Tu pourras donc même créer ton propre club ou ta propre association pour exercer les activités qui te tiennent à cœur !

Venir à l'ENS Paris-Saclay c'est l'occasion de faire des rencontres avec une grande diversité d'étudiant·es, de par leur formation et leur département d'étude. Notre force c'est le lien intergénérationnel avec les 2A+ qui contribuent à une ambiance inégalée dans les autres écoles ! Les « vieux » seront toujours là pour t'accompagner et répondre à tes questions, qu'elles concernent la scolarité ou la vie associative, mais aussi pour festoyer avec toi !

Le BDE est très soucieux du bien être de ses adhérent·es. Nous attachons une grande importance à la lutte contre toute forme de comportements déplacés tels que le harcèlement ou le sexisme. Les membres peuvent se former sur ces thématiques ainsi que sur celles concernant la sécurité et les addictions. Notre BDE se veut écoresponsable et est également attaché à ces problématiques.

Nous t'attendons avec impatience à la rentrée pour te faire découvrir tout cela ! Tu peux aussi directement nous contacter avec les contacts qui te sont donnés dans les pages 63 et 64

Mélanie Pietri

Présidente du BDE

LA KFET - KOKARDE

Les GC Ko en pleine action à Cachan

Les Disk Jock[ens] derrière les platines

C'est le haut lieu où la populace normalienne vient se retrouver après les cours autour d'un baby, d'un BP (sport dans lequel nous sommes passé·es expert·es - ou pas) ou juste d'une bonne boisson à tarif préférentiel, sur des canapés plus confortables et moelleux les uns que les autres. Le tout dans une ambiance musicale dont la qualité varie selon la personne aux commandes derrière le bar. Ceux·elles qui restent sur le campus le week-end ont, de plus, le privilège s'il·elles le souhaitent de profiter d'un fantastique p'tit dej à base de jus d'oranges pressées maison servi par des Saper[list]s gentil·les et souriant·es !

Attention toutefois, le traquenard y est si facile qu'elle peut rapidement devenir une nouvelle maison, au moins jusqu'à minuit… !

Passée cette heure, la paisible Kfet se transforme en boîte de nuit endiablée : la Kokarde ! C'est là que tu vas enflammer le dance floor sur toutes sortes de musiques enchaînées par nos chers DJs de Disk Jock[ENS] passés maîtres dans l'art des transitions inopinées. Électro, swing, dubstep, reggae, trans, techno, rap, commerciale, rock'n'roll, pop… tu trouveras forcément un style pour te déhancher joyeusement et ne t'inquiète pas, quoi que tu fasses, il y aura toujours quelqu'un de plus ridicule que toi !
Enfin, une Kokarde c'est également l'occasion de partager des bons moments et qui sait… peut-être de faire des rencontres ?

LES POTS

Oublie ton sommeil, le mardi soir, c'est [Pot] ! Ces mythiques soirées, ouvertes à tous et toutes et entièrement gratuites, seront pour toi l'occasion de te lier avec tes camarades normaliens et normaliennes. Le temps d'un soir, les différentes sections de l'ENS redécorent la Kfet-Kokarde suivant un thème basé sur un jeu de mots douteux (Viva la re[Pot]lución!, Vladimir [Pot]ine ou la [Pot]mmunauté de l'anneau). Nourriture et boissons sont évidemment de la partie, avec de somptueux breuvages aux noms sans pareils et des repas dont la qualité varie sans prévenir du RU au restaurant gastronomique.
En somme c'est toute une tradition de cette ENS qui, chaque semaine, est l'occasion de se retrouver dans une [Pot]nne ambiance !

LE WEI (WEEK-END D'INTÉGRATION)

Que serait une école sans son week-end d'intégration ? Quelques semaines après la rentrée, on embarque tous et toutes à bord de bus à thèmes pour quelques jours inoubliables dans une destination inconnue. L'objectif de ce week-end : permettre aux nouvel·les arrivant·es de se lâcher après 2 ans de dur labeur (voire 3 pour les plus chanceux), de découvrir l'ambiance familiale de l'ENS ainsi que de nouer des liens avec ceux·elles qu'ils côtoieront par la suite. Dose de chants et de fun garantie !

PREMIER COMPTE BANCAIRE **20€ OFFERTS + MON WEI OFFERT**

1€ PAR AN MES SERVICES BANCAIRES PENDANT TOUTE LA DURÉE DE MES ÉTUDES

1€ MA PREMIÈRE ANNÉE D'ASSURANCE HABITATION ÉTUDIANT

PRÊT ÉTUDIANT ÉVOLUTIF **FRAIS DE DOSSIER OFFERTS**

OFFRE PRIVILÈGE RÉSERVÉE AUX ÉTUDIANTS
ENS PARIS SACLAY

VOYEZ GRAND POUR VOS PROJETS

Offre valable dans toutes les agences participant à l'opération, sous réserve de présentation d'un justificatif du statut étudiant et de l'acceptation par l'agence. Présence du/des représentants légaux obligatoire pour les mineurs, Conditions en vigueur au 01/03/2020.

C'EST VOUS L'AVENIR — SOCIETE GENERALE

À TRÈS BIENTÔT

DANS VOTRE AGENCE

ORSAY
4 Ter rue de Paris
91400 Orsay
01 69 18 92 00

SUR INTERNET

Dans l'espace étudiant de notre site
Particuliers.societegenerale.fr

SUR VOTRE MOBILE

avec l'Appli Société Générale

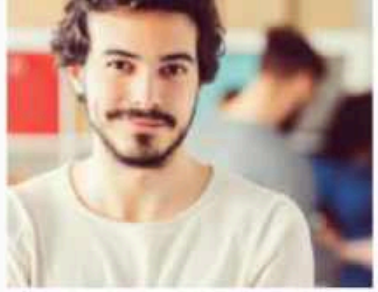

VOTRE CONSEILLÈRE

Sabrina TOUM
Tél. : 01 69 18 92 15
sabrina.toum@socgen.com

Justificatifs indispensables pour l'ouverture de votre compte

- **Votre pièce d'identité** (Carte d'identité/Passeport **en cours de validité**)
- **Votre justificatif de domicile daté de moins de 1 an** (**contrat de location de l'école** ou attestation de logement)
- **Votre certificat de scolarité ou une carte étudiante**

(1)Offre non cumulable valable jusqu'au 30/06/2021 inclus, pour l'ouverture d'un premier compte bancaire Société Générale (sous réserve d'acceptation par la Banque) avec souscription concomitante des Services Essentiels de Sobrio. Passée la période de réduction, conditions tarifaires Sobrio selon l'âge et le type de carte souscrite, indiquées dans la brochure « Conditions tarifaires appliquées aux opérations bancaires – Particuliers » disponible en agence et sur particuliers.societegenerale.fr (2) Sobrio est une offre groupée de services bancaires et non bancaires, accessible à partir de 15ans. (3) Sous réserve d'acceptation par la Banque. (4) Mon assurance au quotidien est un contrat d'assurance collective de dommages à adhésion facultative souscrite par Société Générale auprès de Sogessur. Entreprise régie par le Code des Assurances. Ce contrat est présenté par Société Générale dont le siège social est situé 29, boulevard Haussmann 75009 Paris, en sa qualité d'Intermédiaire en assurances. Immatriculation ORIAS n°07 022 493 ( ). Cette offre est valable en France métropolitaine, et soumise à des conditions d'éligibilité. Les événements garantis, les conditions, les limites et les exclusions de garantie figurent au contrat. (5) L'accès à un certain nombre de fonctionnalités nécessite l'adhésion au service Banque à Distance (gratuit hors coûts de connexion facturés par votre fournisseur d'accès à Internet). (6) Pour toute nouvelle souscription d'un contrat d'Assurance Habitation Étudiant jusqu'au 30/06/2021 inclus. Offre non cumulable valable une seule fois la première année. Remboursement sur le compte de prélèvement déclaré à la souscription. Conditions en vigueur au 01/03/2020. (7) Contrats d'assurance Habitation de Sogessur, d'assistance Fragonard Assurances (prestations mises en oeuvre par Mondial Assistance France) et de défense pénale et recours suite à accident d'Aviva Assurances. Entreprises régies par le Code des Assurances. Contrats présentés par Société Générale, dont le siège social est situé 29, boulevard Haussmann 75009 Paris, en sa qualité d'Intermédiaire en assurances, immatriculation ORIAS n°07 022 493 ( ). Cette offre est valable en France métropolitaine, soumise à des conditions d'éligibilité et réservée aux 18-25 ans. (8) Les événements garantis, les conditions, les limites et exclusions de garantie figurent au contrat. (9) Offre non cumulable réservée aux 18-24 ans jusqu'au 30/06/2021 inclus pour une première ouverture effective chez Société Générale d'un Livret Jeune ou Livret A, sous réserve d'acceptation par la banque et la souscription d'un service d'épargne programmé Déclic Régulier. Versement minimum à l'ouverture : 10€. Un versement de 20€ est offert un mois après ouverture effective du livret et sera effectué sur le compte bancaire Société Générale qui supporte le Déclic Régulier. Conditions en vigueur au 01/03/2020. (10) Un seul Livret Jeune (réservé au 12-25ans) et un seul Livret A par personne tous établissements confondus. (11) Sous réserve de maintenir un solde créditeur pour le Livret A et un solde minimum de 10€ pour le Livret Jeune pour éviter sa clôture. 10€ minimum par opération. (12) Déclic Régulier est un service gratuit de virements réguliers programmés accessibles aux titulaires d'un compte bancaire ouvert chez Société Générale. Le fonctionnement du compte bancaire donne lieu à des frais de tenus de compte prélevés chaque trimestre, selon les tarifs en vigueur. (13) Offre non cumulable avec toute autre offre Société Générale, soit 30€ offerts, correspondants au montant des frais de dossier Prêt Étudiant Évolutif hors offre promotionnelle. Les frais de dossiers sont offerts jusqu'au 30/06/2021. (14) Sous réserve d'acceptation du dossier par le prêteur Sogefinancement SAS – 384 362 272 RCS Nanterre. Délai légal de rétractation : 14 jours à compter de votre acceptation du crédit. Réservé aux étudiants majeurs. Caution d'une tierce personne obligatoire. (15) Le coût de l'assurance varie en fonction de l'âge et de la situation personnelle de l'emprunteur. Contrat d'assurance collective – Décès, Perte Total et Irréversible, Invalidité Permanente, Incapacité Temporaire Totale de Travail – souscrit par Sogefinancement auprès de Sogécap (entreprise régie par le Code des Assurances) et présenté par Société Générale, dont le siège social est situé 29, boulevard Haussmann 75009 Paris, en sa qualité d'intermédiaire en assurances, immatriculation ORIAS n°07 022 493 ( ). (16) Dans les conditions et limites fixées au contrat de crédit. Tarif : 16€ au 01/12/2019. (17) Option remboursée tous les trimestres la première année de souscription, puis facturée 2€/mois pour le niveau étudiant. (18) Option payante sans engagement réservée aux adhérents Sobrio ou Jazz à partir de 16 ans. Sobrio est une offre groupée de services bancaires et non bancaires, accessible à partir de 15 ans. Conditions tarifaires en vigueur de Sobrio selon l'âge et le type de carte souscrite indiquées dans la brochure « Conditions tarifaires appliquées aux opérations de bancaires – Particuliers » disponible en agence ou sur particuliers.societegenerale.fr (19) Exonération des commissions Société Générale sur un certain nombre de paiements par carte bancaire et de retraits dans des distributeurs automatiques de billets, hors zone Euro et selon le niveau choisi. Hors commissions de change dans le cas d'une conversion en devises et éventuelles commissions prélevées par la Banque correspondante. Voir les pays de la zone Euro dans la brochure tarifaire et les conditions détaillées sur particuliers.societegenerale.fr ou renseignez-vous en agence Société Générale. (20) Tout mois civil commencé est dû.
Vous avez le droit de vous opposer sans frais à l'utilisation de vos données personnelles à des fins de prospection commerciale. Ce droit peut être exercé auprès de votre agence ou par courrier électronique à protectiondesdonnees@societegenerale.fr

SOCIETE GENERALE

Société Générale, SA au capital 1 066 714 367,50 € - RCS PARIS, siège social 29, bd Haussmann, 75 009 PARIS, représentée par Laurent GUESNON, Directeur Régional de la Direction d'Exploitation Commerciale de MASSY-PALAISEAU. DOCUMENT PUBLICITAIRE SANS VALEUR CONTRACTUELLE NE PAS JETER SUR LA VOIE PUBLIQUE. 06/2020.

LE GALA : LA NUIT ANORMALE

Comme son nom l'indique, la Nuit aNormale n'est pas une soirée comme les autres. Le mythique gala de l'ENS Paris-Saclay c'est plusieurs salles, plusieurs ambiances et la grande scène où se succèdent des grands noms afin de satisfaire les goûts de tout le monde.
De quoi déambuler entre toutes les traditionnelles salles tenues par les clubs et les associations de l'école : l'incontournable salle Karaok[ENS] pour chanter à tue tête, la salle rock-salsa pour te déhancher sur la piste de danse, le bar à champagne et bien d'autres salles pour te faire passer une agréable soirée.
La Nuit aNormale c'est aussi une soirée durant laquelle le nouveau BDE dévoile son logo et son nom après le dur mois de campagne de février. Une soirée pleine de surprises donc, tu l'auras compris !
L'édition 2020 a pu compter sur de nombreux petits bras pour organiser les derniers préparatifs et venir soutenir l'équipe du gala. 2021 sera ton année, celle d'un nouveau gala, peut-être d'un nouveau format avec son déménagement à Paris-Saclay et le GEEC (Gala des Elèves de l'ENS Cachan) compte sur toi pour être un petit bras de qualité !
L'édition 2021 de la Nuit aNormale t'attend pour rendre la fête plus incroyable que jamais ! C'est une soirée à ne pas louper et que tu ne vivras nulle part ailleurs !

LES SDA (SENS DE L'ART)

Les Sens de l'Art ? Qu'est-ce que c'est ? On parle d'eux dès la rentrée pourtant le sommet de leur gloire ils ne l'atteindront que plus tard. Cette asso étudiante organise chaque année un petit festival dédié à tous les arts. Impro, musique, photo… tous sont les bienvenus ! Ce prélude te botte ? Rejoins l'équipe de choc ! L'éléphant rose est leur mascotte (sans référence, bien entendu, à une bière bien connue…), l'organisation leur marotte. Entre raclette et subventions, Pop-corn et communication, Y'a toujours de quoi s'occuper ! Viens donc voir ça d'un peu plus près … 😉.

L'équipe des SDA 2019

Le concert des SDA à Palaiseau

Le club salsa en action !

La F[ens]foire pour les transitions

LE BDE (BUREAU DES ÉLÉVES)

Le BDE 2020 Saper[list]popette à l'Assemblée Générale Ordinaire

Le BDE c'est l'association de l'école qui fait vivre la vie associative de l'ENS.

Celle-ci s'articule principalement autour des soirées organisées dans la Kfet-Kokarde accessibles aux adhérents de l'association. À la rentrée, nous organisons le WEI et le forum des associations où tu pourras découvrir la diversité des activités extra-scolaires à l'ENS, que ce soit du sport, de la musique, de l'art ou du bricolage par exemple.

Nous sommes une équipe de plus de 50 personnes ! Devenir membre du BDE c'est donc l'occasion de se faire plein de potes en dehors de ton département d'étude !

LA CAMPAGNE BDE

La soirée de passation à Cachan

La campagne du BDE a lieu traditionnellement après le Gala. C'est le moment où les 2A passent le flambeau aux 1A pour qu'ils deviennent à leur tour le BDE. Au programme une semaine durant laquelle le futur BDE organise des soirées toute la semaine, un pot et une permanence hotline de plusieurs jours pour livrer des crêpes aux étudiants et étudiantes du campus ainsi qu'effectuer les tâches demandées par ceux·elles qui appellent.

C'est aussi le moment pour chaque respos d'apprendre à gérer la Kfet-Kokarde, les p'tits dej' du week-end et les permanences pour faire à manger aux adhérents.

Durant cette période, les 1A créent des liens forts avec les générations précédentes !

Alors n'attend plus et viens faire parti du futur BDE !

Les coulisses de la soirée garderie à Cachan

Les petits dej' du week-end à Cachan

LA PRÉVENTION HS

Dans notre école, nous sommes engagé·e·s à lutter contre les violences sexistes et sexuelles et contre le harcèlement sexuel (HS). Nous refusons de fermer les yeux sur des agissements désagréables ou violents qui peuvent avoir lieu comme partout ailleurs. Nous voulons protéger tou·tes les élèves et avons mis en place au sein du BDE un groupe de responsables anti-harcèlement sexuel pour veiller au bon déroulement des événements collectifs et vers qui toute personne peut se tourner pour être conseillée et orientée vers des professionnel·le·s et/ou des docteur·e·s de l'ENS si besoin.

Tu trouveras ci-dessous quelques liens utiles pour t'informer ou nous alerter :

La page de l'école : https://ens-paris-saclay.fr/campus/citoyennete-et-diversite/harcelement-sexuel

Le collectif CLASHES (collectif de lutte anti-sexiste et contre le harcèlement sexuel, en particulier dans le monde de l'enseignement supérieur et de la recherche) : https://clasches.fr

L'adresse mail spécifique : stophs@ens-paris-saclay.fr

Les respos anti-HS du BDE : respo.antihs@gmail.com

Le respect de la confidentialité est assuré.

LES CLUBS / ASSOCIATIONS

L'ENS Paris-Saclay c'est plus de 60 clubs et associations qui permettent d'alimenter la vie étudiante ! Il y en a pour tous les goûts. Des clubs artistiques (musique, danse, peinture, écriture, ...) aux clubs de solidarité mais aussi à des clubs plus insolites. Que tu sois un·e passionné·e ou que tu veuilles découvrir une nouvelle activité, tu pourras trouver ton bonheur ici !

Disk Jock[ens] : club des DJs de l'école

L'Aspique : association de rugby de l'école

Billeterie des Sens de l'Art 2019

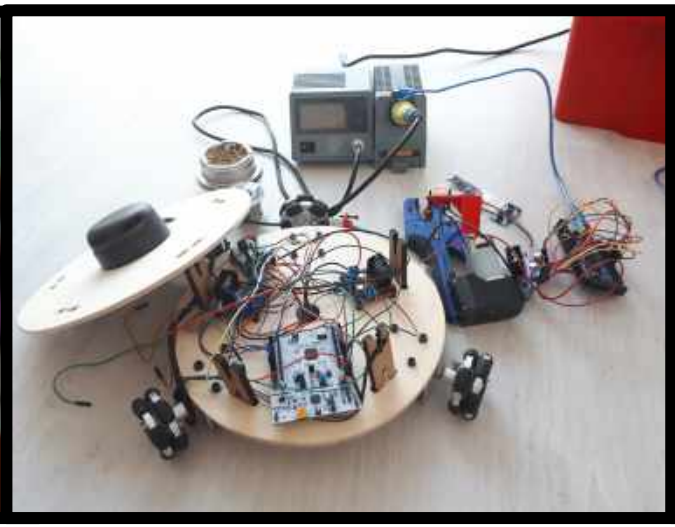

Le Krobot : club de robotique de l'école

Le repas de Noël organisé par le BDE

LE CR@NS

Plus important que de boire ou manger, plus important que le fromage dans une raclette, trouver du WiFi est souvent vital. Ne t'en fais pas, pour ça nous avons une solution !
Le Cr@ns est l'association étudiante dont les membres bénévoles fournissent internet au campus de Cachan depuis 23 ans, mais aussi de nombreux services.
En effet, en plus d'un accès internet, le Cr@ns te permet d'accéder, entre autres, à une adresse mail à vie (contrairement à celle que fournit l'ENS), un cloud ou encore un Wiki (véritable guide de survie) ! Tu pourras aussi assister à nos conférences, où un très sympathique membre du Cr@ns t'explique le fonctionnement de choses diverses et variées, allant de l'indispensable LaTeX au technique protocole BGP. Non content de profiter des services, tu peux toi aussi participer à cette merveilleuse aventure. Il n'y a pas besoin d'avoir des compétences en informatique particulières ou d'aimer les pingouins pour cela : quel que soit ton doute, il n'a pas lieu d'être, chacun pouvant apprendre aux autres, comme apprendre des autres au Cr@ns. Ouverts d'esprit et à tous les horizons, le Cr@ns et ses membres n'imposent aucun prérequis, quel qu'il soit.
Conserve cette information dans un coin de ta tête, et si comme nous tu te dis que c'est une façon conviviale et intéressante de t'impliquer dans la vie du campus, nous t'accueillerons parmi nous avec plaisir !
Et si en bon visionnaire tu t'inquiètes de l'avenir de ta connexion après le déménagement sur Saclay, soit rassuré : le Cr@ns collabore avec Aurore (dont font partie plusieurs membres du Cr@ns) qui propose les mêmes types de services dans les résidences de l'université Paris-Saclay !

AURORE

Hey toi ! Tu te souviens durant le confinement à quel point avoir une connexion internet fiable et de bonne qualité était devenu un besoin primaire ?
Ne t'inquiète pas, à AURORE on a prévu le coup avec une connexion à 1 Gb/s, et c'est bien mieux que la connexion aléatoire du CROUS ! [1]
"On", en fait, des élèves comme toi dans quelques mois, fournit une connexion internet wifi/filaire et de nombreux services numériques à tous nos adhérents. On est établis dans de multiples résidences toutes proches de la nouvelle ENS : George Sand, La Pacaterie, Les Jardins de Fleming, Émilie du Chatelet et la résidence de l'Île. (Oui, oui, on a enfin déménagé ! [2]).

Tu remarqueras peut-être la similarité avec le logo du CRANS et c'est normal. L'association est en partie composée de gens de l'ENS et notamment certains qui sont encore au CRANS. Clin d'oeil subtil ou hommage, à vous de juger.
L'association est également composée de personnes de pleins d'autres écoles du plateau : Telecom Paris, Centrale Supélec et l'université. Avec un peu de chance, tu pourras y retrouver une ou plusieurs connaissances de prépa.

Alors si t'as simplement envie d'avoir une super connexion et/ou d'apprendre le réseau et l'informatique pratique, n'hésite pas à nous rejoindre ! Nous organisons en effet des séminaires et des formations particulières, dispensés par tes chers "vieux" qui se feront un plaisir de t'apprendre tout ce qu'ils savent sur le réseau, l'informatique et la programmation dans cette magnifique salle de TP qui s'appelle le réseau d'AURORE.

[1]: AURORE décline toute responsabilité légale vis-à-vis de ce dernier commentaire.
[2]: Sauf si en fait [3], finalement on a toujours pas déménagé. Désolé.
[3]: Clause non contractuelle [4]
[4]: Wow, des notes de bas de pages dans des notes de bas de pages, c'est possible ça ?

[KRO]BOT

Que la robotique te passionne depuis tout petit ou que tu n'aies jamais tenu un fer à souder de ta vie peu importe, le Krobot t'accueille à bras ouverts. Aucune compétence n'est requise, ici on apprend et on échange !
Tu pourras te lancer dans un projet de ton choix, partager ton expérience et suivre les formations de tes bienveillants 2A+ dans une très bonne ambiance.
Alors n'attends pas, viens fabriquer des robots, l'équipe t'attend !

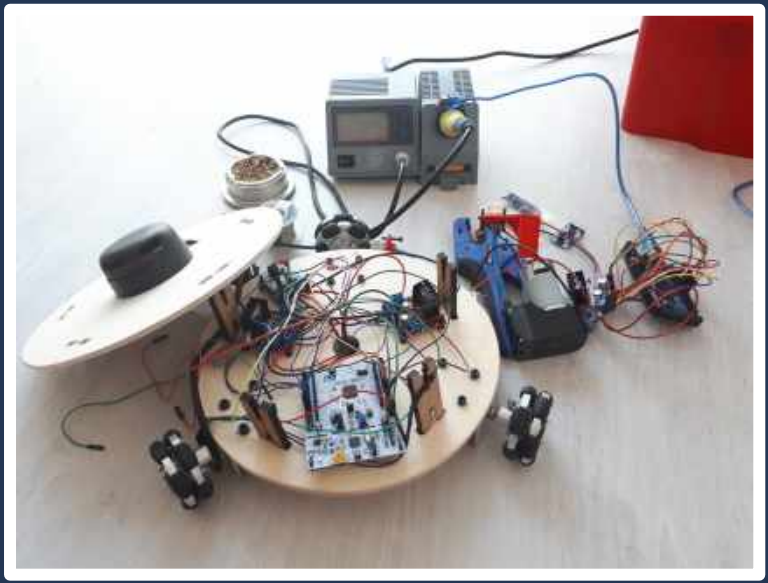

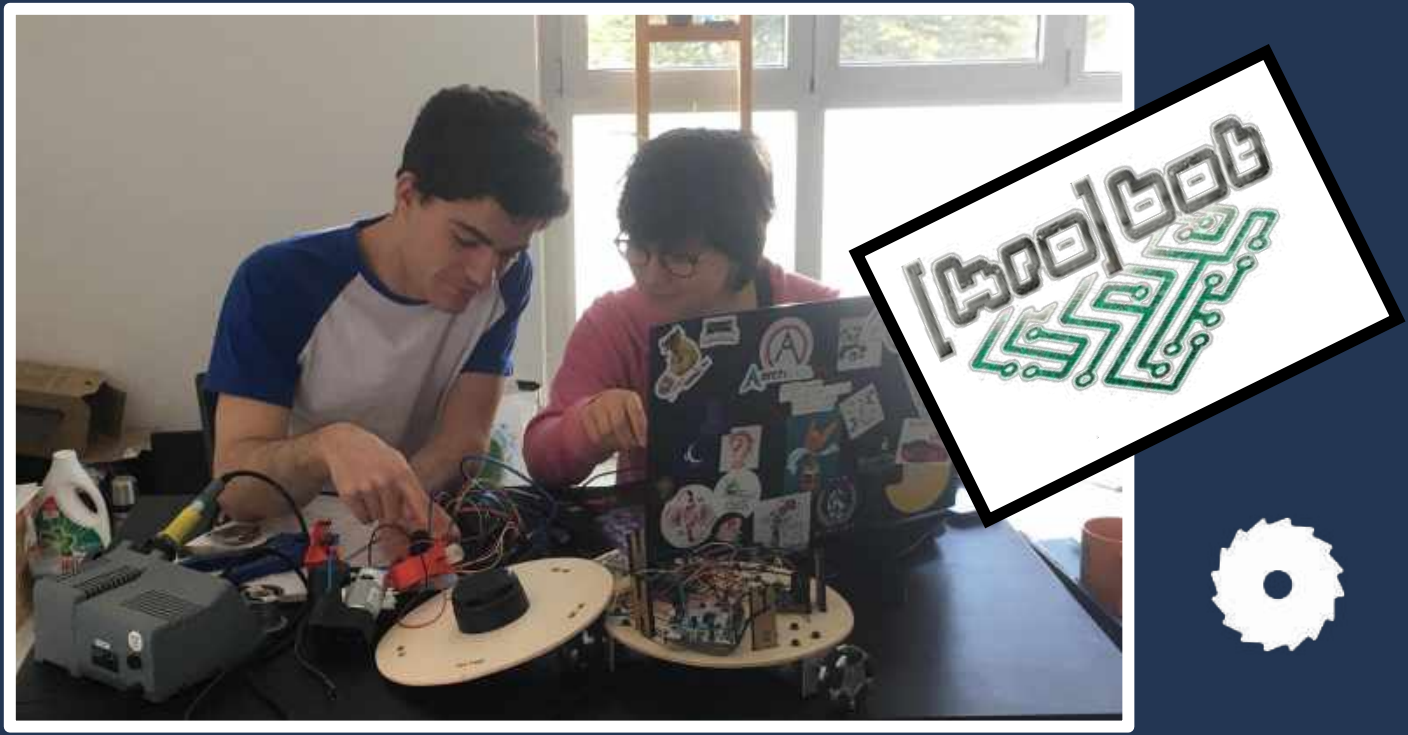

MENUIZ

1 local, du bois à foison et tous les outils nécessaires : la Menuiz' accueille tous types de projets. Une table pour meubler ta chambre CROUS ? Possible. Des coulisses pour une pièce de théâtre ? Possible. Un bol pour recueillir tes larmes après un partiel ? Possible... La Menuiz' c'est aussi un bureau présent, toujours prêt à transmettre la passion qui l'anime à travers des projets de groupe ou des formations. Alors, que tu sois ébéniste de père en fils ou que tu n'aies jamais touché un marteau de ta vie, viens tâter du bois à la rentrée ! Petit bonus, dans les nouveaux bâtiments de Paris-Saclay, la Menuiz' bénéficiera d'un vaste local dernier cri !

LA 5e //

LA CINQUIÈME PARALLÈLE

CLUB LGBTQIAP+
DE L'ENS PARIS-SACLAY

Mais que vois-je ? Un arc-en-ciel ? Mieux, une invitation à rejoindre la Cinquième Parallèle, club LGBTQI+ de l'ENS Paris-Saclay (la /5/ pour les intimes). Ici, on accepte et on revendique identité et sexualité.
Plus concrètement, les débats, projections, dépistages, journées santé sexuelle et tout autre projet LGBTQI+ sont au coeur de l'activité de la /5/, ainsi que ses fameuses soirées arc-en-ciel sans pareilles !
Alors rejoins nous, qui que tu sois, la /5/ te tend les bras !

TERRE À TERRE

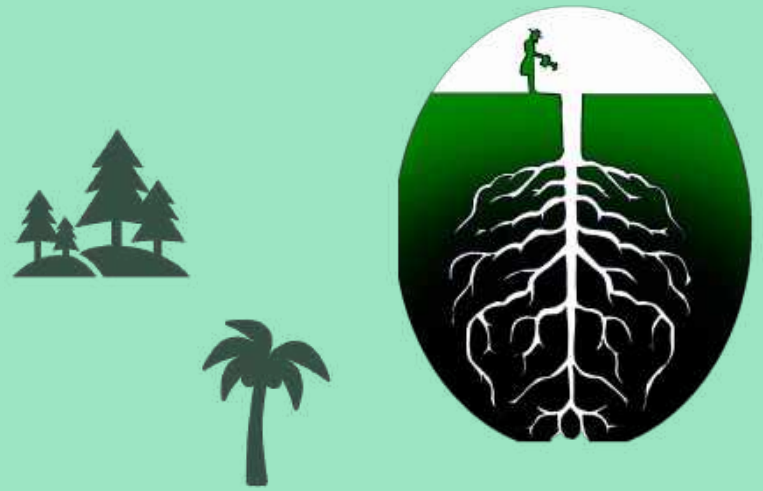

Salut !
Nous c'est Terre à Terre, l'asso d'écologie* de l'ENS Paris-Saclay. Si tu t'intéresses à notre bonne vieille Terre et que tu veux t'impliquer dans l'écologie à l'ENS Paris-Saclay, ou tout simplement t'informer sur le plus grand défi de notre génération (i.e. le réchauffement climatique), rejoins-nous !
Au programme : implanter un mouvement éco-responsable dans le nouveau campus, inviter des conférenciers pour vulgariser l'écologie au plus grand nombre, créer un potager partagé à Saclay, aider au Magasin… et les projets que tu pourras proposer 😄 !
Quelle que soit ta conception de l'engagement et de l'écologie, tu seras écouté·e !

*Au sens politique et pas seulement l'étude des écosystèmes 😉

LA SONO

La Solidarité Normalienne (SoNo pour les intimes) est LA seule **association solidaire et humanitaire** du campus (la meilleure donc). Ses bénévoles (principalement des élèves de l'ENS), très actifs, cherchent à venir en aide à ceux qui en ont le plus besoin au travers de multiples projets (il y en a pour tous les goûts !).

Cours de FLE (français langue étrangère) à des migrants, voyage humanitaire en Afrique (cours de français au Bénin, construction d'une école en Guinée), maraudes avec la Croix rouge dans le cadre du projet Sakado, maraudes avec la C4 (décodage : partager un moment convivial autour d'un café avec des sans-abris), collectes pour la Banque Alimentaire, tutorat auprès d'élèves en situation de handicap avec les projets PHRATRIES et PHARES, aide au financement de micro-entrepreneurs dans des pays en développement avec The Rise... sont les projets menés par l'association.

Nous organisons également des soirées à la Kfet pour récolter des fonds et partager des supers moments entre bénévoles !

Si tu veux t'investir dans l'un de ces projets, ou mettre en place un nouveau projet solidaire qui te tient à cœur, la SoNo est faite pour toi !

Tu peux nous contacter par mail (solidaritenormalienne@gmail.com), sur notre site (http://www.sono.ens-cachan.fr/) ou sur notre page Facebook (Solidarité Normalienne). À très vite !

LA C4

Communauté Chrétienne du Campus de Saclay

La vie est dingue à l'ENS, il y a tellement de belles choses à vivre, des événements à n'en plus finir, des soirées… et puis, il y a la **Communauté Chrétienne du Campus de Paris-SaClay** (allias C4) qui est l'aumônerie étudiante. Messe, repas, temps de partage, conférences, enseignements, prières et vie fraternelle seront là pour donner un sens à tes 4 ans sur le campus de Paris-Saclay !

Que tu sois chrétien depuis peu, confirmé dans ta foi, ou simplement curieux, en recherche de réponses et de débats dans ce monde où on ne prend plus le temps de se poser pour réfléchir au sens de sa vie, tu es le bienvenu à la C4.

La C4 c'est plus qu'une assoc, c'est une fraternité. Tu trouveras ton compte aux maraudes - visites aux sans-abris - organisées avec la SoNo, lors de services divers ou pour rester tranquille et chill au local de la C4.

Cette belle aventure commencera dès le début de l'année avec la messe du WEI ! Membre actif du réseau CGE (Chrétiens en Grandes Ecoles), la C4 te propose également de vivre des temps forts à plus grande échelle comme les Rencontres Nationales des Chrétiens en Grandes Ecoles. Il y a aussi la messe des étudiants d'Île de France, les Chréti[ENS] - rencontre entre les communautés chrétiennes des ENS -, des semaines spéciales pour le temps de l'Avent et du Carême…la liste est bien longue !

La vie est avant tout une histoire de rencontres, ce serait dommage que tu manques celle avec le Christ

Tu as la moindre question ? Prends contact avec nous via Facebook ou au club-c4-bureau@lists.crans.org
À TRÈS VITE À L'ENS !

CLUB CAVE

Cher·e admissible, tu sais apprécier les vins de qualité et autres alcools raffinés, ou tu éprouves l'envie d'explorer ce champ de connaissances encore inconnu à ton palais, mais tes papilles sont restées inactives pendant ces longues années de prépa ?
Ne tarde pas et viens découvrir le Club des Amateurs de Vin de l'ENS Paris-Saclay (club CAVE) pour assister aux dégustations que nous te préparerons avec passion afin de te faire découvrir la richesse du patrimoine œnologique de la France et d'ailleurs.
Viens apprendre les procédés de fermentation, connaître le piquant des tanins, l'analyse de la robe, du bouquet et des arômes du vin, et déguster des produits de qualité lors de soirées mémorables où tu bénéficieras du savoir des œnologues qui présenteront leur domaine. Que tu sois simple amateur·rice ou déjà fin·e connaisseur·se, ta curiosité est le seul critère nécessaire à ton entrée au futur salon de l'école.
À très vite !

Le bureau de la CAVE

BEEKEEPER SOCIETY

La Beekeeper Society, abrégée BKS, est le club d'apiculture et plus généralement des curieux de l'abeille, de l'ENS Paris-Saclay. Dès ton arrivée dans l'association, tu recevras un délicieux pot de miel de la première série 100% « made in Saclay ».
Tu pourras ensuite participer aux diverses activités proposées par le club et apprendre les techniques de manipulation, de soins aux abeilles mais aussi leur importance pour la biodiversité, saperListpopette !
Sans oublier l'instant si particulier de l'extraction et de la dégustation du miel, à la Kfet comme le veut la tradition !
Si la piqûre te fait peur, sois rassuré.
Avec nos combinaisons intégrales à faire rougir Neil Armstrong, tu seras pleinement protégé.
Découvre ce monde fascinant, rejoins l'essaim !

AMAP

Les terres limoneuses du plateau ne font pas pousser que des centraliens ! Vous aimez les légumes locaux et de saison ? Vous avez la flemme d'aller au marché ? Vous ne mangez que des bons produits ? Toutes les semaines à date fixe, profitez d'une livraison de fruits et légumes par l'AMAP de l'ENS Paris-Saclay, sur le campus, à 100 m de votre chambre. Des paniers de légumes de toutes les couleurs et remplis de saveurs, vous n'aurez qu'à vous baisser pour remplir votre sac !

LE MAGASIN

Mangeur de pâtes invétéré, tu vas devoir t'installer près de l'école et vivre de façon autonome pendant toute l'année ? Tu te dis peut-être que les courses seront des tâches ingrates ! Quitter le campus pour aller à la supérette la plus proche, t'infliger ce trajet routinier dont tu te passerais bien… pfiouf que d'efforts. Mais détrompe-toi, les étudiants ont tout prévu ! Eh oui, les normaliens vont te traiter aux petits oignons, c'est le cas de le dire. Un tout nouveau projet a vu le jour et tu vas être l'un des premiers à l'expérimenter : un magasin anormal et BIO ! Tu vois ces soirées entre amis avec des légumes frais, de saison, avec des produits délicieux et locaux ? Ces raclettes, les soirs d'hiver après une journée bien chargée ? Ce n'est plus un rêve mais LA réalité ! Tu vas pouvoir savoir d'où viennent tes aliments et parfaire ton curriculum vitae d'écologiste. Fini de négliger ta santé, nouvelle année rime désormais avec vitalité. Pâtes, légumes, fruits et même fromages seront à ta disposition, pour te faire retrouver les bons goûts des marchés de ton enfance et du potager de Pépé.
Alors, cher cobaye, cours vite à cette fabuleuse caverne d'Ali Baba, pour faire ton stock de denrées rares pour la semaine et te préparer tes meilleurs petits plats d'étudiants !

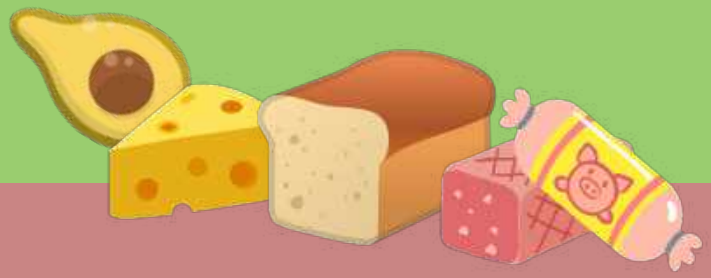

BON VIV[ENS]

Des carottes cuites à l'eau, du sandwich au pain ; scandale ! Moi, on me sert ça à la Kfet, le Saper[list] du BDE, il s'prend une quiche dans sa tête. Où est le gras, le bon goût ?

BonViv[ens] c'est la culture du saucisson, du fromage, du pain aux noix (cuit lentement dans un four pas trop chaud) et des conserves bien fat. Des livraisons régulières, sans compter d'éventuelles soirées Kfet, le rythme parfait pour entretenir votre taux de cholestérol. BonViv[ens] s'amuse évidemment de vous proposer ses préparations de qualité (avec sa version VG-friendly !) à prix coûtant. Tout membre de la jeunesse saclaysienne bien motivé est bienvenu·e pour venir grossir nos rangs ! Avec BonViv[ens] (Grassouill[ens] pour les intimes), fini de manger des machins tout sec et boire de la flotte.

Le gras, c'est la vie !

KITCH[ENS]

Marre de la malbouffe d'étudiant ? Marre d'alterner entre plats préparés, fonds de paquet de pâtes et nourritures livrées ? Et bien tu frappes à la bonne porte ! Kitch[ENS] se charge de rendre tes repas un peu moins moroses !

L'objectif est dans un premier temps que l'on se réunisse à la Kfet pour cuisiner tous ensemble un menu différent à chaque fois, et qu'on mette tous la main à la pâte (littéralement !) pour avoir un résultat digne de ce nom afin de faire plaisir à tout le monde (et pour prendre quelques photos food porn pour Instagram).

Et surtout ce travail sert à profiter, dans un deuxième temps, de ce que l'on a produit en mangeant tous ensemble le fruit de notre labeur dans la joie et la bonne humeur. Il paraîtrait même qu'on peut s'inviter sans cuisiner si on accepte de faire la vaisselle !

Bref si tu aimes la cuisine et les bons copains, Kitch[ENS] est fait pour toi !

FRUIT'[ENS]

Fruit'[ENS]'Mix aka 'FruitENS' ou 'Club smoothies' c'est un petit club dont le but est de découper des fruits sauvagement, organiser une torride hybridation entre les espèces et servir le résultat avec un grand sourire carnassier, bref de préparer du boire bien frais.

FruitENS s'associe souvent à la Med et prépare moult smoothies et milkshakes pour accompagner leurs fameuses crêpes de samedi-plateau. Le club peut prêter du matos pour des soirées clubs mais aussi aux adhérents qui veulent se faire un bon petit jus d'orange des familles.

SENS PARIS-SACLAY CONSEIL

L'équipe SENS Paris-Saclay Conseil 2019/2020

SENS
Paris-Saclay Conseil

Créée en 2017, SENS Paris-Saclay Conseil est l'entreprise étudiante de l'ENS Paris-Saclay. Association à but non lucratif, elle se donne pour mission d'offrir aux normaliens l'opportunité de mettre en pratique leurs compétences et connaissances académiques au service d'entreprises publiques comme privées en effectuant les missions rémunérées qu'elles proposent à l'association. Travailler chez SENS, c'est se mettre au service du collectif en exerçant des valeurs d'engagement, d'excellence, de rigueur et d'éthique. Mais c'est aussi intégrer une équipe de gens sympas et motivés pour vivre une expérience super riche ! 😊

LE BDA (BUREAU DES ARTS) 𝄞

Le BDA

C'est l'association qui te propose des sorties inoubliables à Paris et sur le Plateau de Saclay, des soirées Jam ou des concerts endiablés, des repas qui raviront tes papilles de fin gourmet mais aussi un voyage exceptionnel en début d'année (Londres en 2018, Amsterdam en 2019)... Voici le programme alléchant qu'on te propose :

Des sorties à Paris mais pas que...

Et oui, l'ENS déménage sur le plateau de Saclay, le BDA a donc prévu de vous proposer des spectacles et des sorties sur le plateau, au centre d'exposition d'Orsay, au théâtre de Gif ou encore à l'opéra de Massy. Nous continuerons bien sûr de proposer des sorties à Paris : ballets, opéra, pièces de théâtre dans les plus belles salles de Paris, aux Opéras Garnier et Bastille, à la Comédie Française ou encore à la Philharmonie... et tout cela à des prix réduits, bien entendu ! Le BDA a également décidé cette année de se tourner vers des formes d'art moins institutionnelles et de proposer des places de concert et de théâtre dans les nombreuses salles parisiennes, afin d'en proposer pour tous les goûts.

Le Track'n'Art

Le Track'n'Art, c'est une salle de concert et de répétition ouverte à tous les musiciens dans l'âme. Nous avons la très grande chance cette année d'avoir une toute nouvelle salle dans la nouvelle ENS. Ce sera la parfaite occasion de te remettre à la guitare ou de former ce groupe dont tu rêves depuis des années ! On vous invite à y venir nombreux pour répéter mais aussi pour assister à des concerts. En effet, le BDA réunit des groupes indépendants talentueux une fois par mois pour un concert à thème en règle générale. Tous les styles musicaux sont représentés : du jazz au métal, en passant par le rock et le rap. C'est l'occasion unique de découvrir de nouveaux groupes et de nouveaux styles musicaux dans une ambiance chaleureuse et festive !

LE BDA (BUREAU DES ARTS) C'EST AUSSI ...

Des perms bouffe

Un midi par semaine le BDA régale vos papilles avec des plats exotiques qui te feront découvrir de nouvelles saveurs et de nouveaux horizons. Les bénéfices récoltés lors des perms servent à financer les places de spectacles que l'on vous propose chaque semaine, les soirées au Track'n'Art et l'extraordinaire voyage que l'on vous concocte, donc n'hésitez pas à venir nombreux!

Les InterQ

C'est le festival inter-culturel qui réunit les différentes ENS chaque année (malheureusement elles ont été annulées en 2020). Chaque année, une école organise la rencontre et accueille les élèves des autres ENS (Pise y compris) pour des représentations théâtrales, des expositions de peinture, de photographies ou encore des installations réalisées par les élèves. Les InterQ c'est un weekend qui met les sensibilités artistiques des élèves en avant, mais c'est surtout l'occasion unique de rencontrer nos camarades et de partager des moments uniques avec eux !

Enfants de la culture

L'association « Enfants de la culture » a été fondée par des élèves de l'ENS Ulm il y a quelques années dans le but de proposer à des élèves des internats de la réussite, et leurs parrains, de se rendre à des représentations théâtrales en lien avec les sujets au programme littéraire des CPGE, en compagnie de normaliens d'Ulm et de Paris-Saclay. L'association vise à faire se rencontrer des élèves de CPGE et de l'ENS afin de partager des moments culturels mais aussi de discuter de leur orientation et de leur proposer un avant-goût des Écoles Normales. Si tu aimes la culture, le théâtre et que tu veux faire partager ton expérience à d'autres élèves, cette association est faite pour toi !

KARAOK[ENS]

Tu aimes chanter ? Cool ! Tu connais les paroles de toutes les chansons ? Pas mal. Tu ne connais pas trop les paroles mais si on te les donne tu peux essayer d'improviser en faisant un peu de yaourt ? Parfait !

Ici pas de discrimination, que tu sois un chanteur confirmé ou que tu chantes comme une casserole, on t'accueillera à bras ouverts pour mettre le feu en soirée ! Alors si tu veux t'égosiller avec des gens qui n'ont pas peur du ridicule, le tout dans une ambiance détente et festive, n'attends plus et rejoins nous !

LA F[ENS]FOIRE

Si tu souhaites abreuver Saclay de doux pouêts, Boom ou PWOOONT, la F[ENS]foire est faite pour toi ! Viens réveiller la marmaille 1A à l'aube au WEI, partir amasser gloire et fortune sur le Pont des Arts ou lors de road trips épiques, ou tenter la trompette à skis avec tes compères F[ENS]foirons (Oui ça sonne bizarre, mais au moins ça nous ressemble !). L'esprit F[ENS]foire s'exporte jusque dans des événements de renommée internationale comme le Marathon de Paris ou les Solidays. Alors que tu sois un musicien chevronné, que tu aies pris une pause dans ta carrière - prépa oblige - ou que tu n'aies jamais posé les lèvres sur un bec, viens te trouver un instrument ! Tu es le bienvenu à la fanfare de l'ENS Paris-Saclay, la F[ENS]foire !

DISK JOCK[ENS]

Mettre l'ambiance aux soirées telles que la Kokarde, le Gala, le WEI, etc.... ? Pas de problème car nous sommes les DJs de l'école ! DJK regroupe des personnes passionnées de tous types de musiques électro. Que tu sois DJ débutant, amateur ou même expert, tu auras la possibilité d'apprendre à mixer et participer à l'ambiance des différentes soirées étudiantes. Par la même occasion, les membres du club pourront te conseiller et t'accompagner pour créer tes propres sons (MAO) !

SON ET LUM[ENS]

Tu as toujours rêvé d'être le maître du Son et de La Lumière ? Tu as toujours voulu que ce soit toi derrière cette table de mixage et aux commandes de ces mille-et-une lights ? Son et Lum[ens] est là pour réaliser tes rêves ! Soirées de rentrée, WEI, Gala,... on est présents sur tous les grands événements de l'ENS afin qu'ils deviennent simplement inoubliables.
On est souvent les premiers levés et les derniers couchés et pourtant on est aussi les plus motivés, après un bon burger sur les plus grandes ou plus petites scènes de l'ENS, c'est reparti pour installer les dizaines de Lyres, projecteurs et les 10 000 W de son !

Peut-être n'as tu jamais encore roulé un câble, jamais monté un fader ou bien es-tu un vrai génie des techniques du spectacle ?! Quoi qu'il en soit on sera super heureux de te compter parmi nous, de t'offrir des formations et de participer à de nombreux événements avec toi !

N'hésite pas à consulter dès à présent notre page Facebook :

https://www.facebook.com/Sonetlumens/

ORCH[ENS]

Musicien, tu n'as pas fait vibrer tes anches/cordes/lèvres /peaux pendant tes années de prépa ?

Tu désires sortir ton instrument de ce placard poussiéreux dans lequel tu l'avais oublié ? Ou alors, passionné comme tu l'es, tu n'as jamais oublié ton biniou et tu ne comptes bien évidemment pas t'arrêter là ? L'Orch[ENS] est fait pour toi !

Au programme : des années 80 aux musiques plus récentes, des musiques de films aux musiques jazz, tout est permis ! Si tu as d'autres idées, n'hésite pas à les proposer en début d'année.

Notre tout nouveau club saura occuper ton temps libre à partager moments musicaux, apéros, et bonne ambiance chaque mardi soir !

CLUB PIANO

Pianiste, tu pourras accéder aux pianos de l'école pour répéter seul ou en formation de musique de chambre. Deux pianos seront en libre service sur le site de Saclay ! Tu pourras aussi participer plus activement en jouant aux concerts organisés par le club ou à certains évènements associatifs de l'école où le club piano est parfois invité. Tous les niveaux et tous les styles sont les bienvenus.
Mélomanes, les concerts du club sont pour vous, gratuits et pleins de bonne humeur !
Pour plus de renseignements, contacte nous à club-piano-bureau@crans.org

L'ENS FAIT SON SHOW

Toi, tueur de rois ! Tu veux faire un tour ?
Si, plus habile que tous, tu sais écrire, alors vient embaumer l'air qui nous entoure en participant au spectacle de l'ENS fait son show.
Comment, ton comble est à son trouble ? Alors laisse-nous répéter depuis le début...

Cirque, musique, théâtre, fabrication, décoration, écriture, danse, mise en scène, costumes, mise en lumière, magie !
Voilà l'aventure à laquelle nous t'invitons à l'ENS fait son show.
Chaque année, nous créons et montons un spectacle laissant la part belle à tous les arts qui le souhaitent.
Si ce projet t'inspire, rejoins-nous vite !

SALTIMB[ENS]K

Oyez Oyez damoiselles, damoiseaux, L'ENS est heureuse de vous présenter pour vous divertir ses Saltimb[ENS]k ! Laissez donc ces acrobates ravir vos yeux avec leurs magnifiques spectacles de feu, leurs performances d'équilibre, leurs impressionnantes figures d'accro, et autres jongleries diverses et variées.
Ils enflammeront (littéralement !) vos soirées Kfet, mais se donneront aussi en spectacle lors des nombreux évènements de l'ENS et d'ailleurs; WEI, InterQ sont autant de moments privilégiés pour venir les admirer battant le rythme de leurs étranges instruments auprès des troubadours de la F[ENS]foire. Vous pourrez enfin les voir animer le plateau les jours de beau temps ou les croiser sur la route du gymnase pour leur entraînement hebdomadaire, les bras chargés de trésors en tous genres.
N'attendez plus et que vive le cirque !

LIKA

Lyrique
Inimaginable
Kabbalistique
Aberrante

Jamais tu n'as vu, et jamais tu ne verras de spectacles comme ceux proposés par la Lika... Non, car on ne sert que du frais, de l'inventé sur mesure, du pensé sur place ! Tel que vous devant un oral particulièrement difficile, nous improvisons.
Née en 1999 (par décret du bureau 2018), la Lika, Ligue d'Improvisation Kachanaise, a un but simple : divertir !

Fidèle à Carcan'Scène depuis des années, membre des improvisades (avec lesquelles nous nous faisons des matchs contre d'autres écoles de la région parisienne), nous organisons aussi des spectacles 100% école, avec une seule règle : pas de pression, c'est bon enfant donc on ne juge pas ! Sous les cris d'un "Quel courage !", nous avons vocation d'incarner ce qui nous passe par la tête, du psy d'un écureuil au Parrain à l'accent authentique en passant par le serviteur gobelin d'un puissant mage d'une contrée lointaine (liste contractuelle)...
Si tu te demandes comment il est possible de monter sur scène sans avoir la moindre idée de ce que tu vas dire, si tu adores dire n'importe quoi, faire des trucs débiles, amuser la galerie, inventer des histoires extraordinaires (et qu'on ne trouve pas dans les grimoires), que tu sois un improvisateur confirmé, un dramaturge plus classique, un débutant, un Zangtarof de Pluton, ou que tu n'aies jamais entendu parler d'improvisation, tu serras le bienvenu l'année prochaine !
Et avec un hymne que nous improvisons en écrivant ces lignes, nous chantons la vie, nous dansons la vie, nous ne sommes qu'Likamour !

MAGICI[ENS]

Et maintenant, place à l'illusion avec Magici[ENS] !

Dans ce club, tu pourras apprendre à réaliser des tours de magie ! Tout au long de l'année, nous travaillons d'une part des tours à faire en petit comité ou en soirée avec des objets comme des cartes ou des élastiques ; mais aussi des numéros de scène, présentés ensuite en spectacle à diverses occasions (SdA, Gala, interQ...) ! Manipulation, présentation, subtilités, que tu sois magicien débutant ou confirmé, tu trouveras de quoi faire parmi nous ! Nous organisons également des sorties pour découvrir d'autres magiciens, amateurs ou professionnels, en spectacles, conférences ou simples rencontres !
Intéressé ? Tu peux déjà nous contacter ici : magie@lists.crans.org

P[ENS]IL

Que tu sois un·e pro du pinceau et du crayon ou un·e gribouilleur·se à tes heures perdues, tu seras le·la bienvenu·e au club P[ens]il. Viens profiter du matériel disponible (peinture acrylique, pinceau, feutres, livres pour apprendre à dessiner ...) et de l'atelier pour donner vie à tes productions artistiques. Si tu es amateur d'origamis tu pourras aussi y trouver ton bonheur.
P[ens]il c'est aussi la bonne ambiance de se retrouver en groupe pour dessiner tranquillement ou en musique. Tu pourras également profiter des conseils des autres pour t'améliorer et apprendre à dessiner.

L[ENS]

Club créé très récemment, comme son nom l'indique L[ENS] (de l'anglais lens ou lentille en français) est le club de photographie de l'ENS Paris-Saclay ! Que tu sois photographe novice ou chevronné, les portes sont ouvertes, et ce avec ou sans matériel.

Au sein de ce club, tu pourras progresser dans l'art de la photographie, tout en partageant cette activité avec d'autres personnes amoureuses de la photo. Diverses activités sont prévues au cours de l'année. Ce club s'occupera par ailleurs d'immortaliser les évènements étudiants aussi nombreux soient-ils !

Quelques clichés de nos photographes…

LE BDL (BUREAU DES LOISIRS)

Les activités ludiques à l'ENS s'organisent autour de grands événements organisés par le Bureau des Loisirs. Quelles que soient tes préférences : jeux de plateau, murder, jeux de rôle, jeux vidéo ou autres, tu y trouveras forcément ton compte. Et cela commence dès la rentrée ! En septembre aura lieu le K-Wei, le week-end d'intégration ludique, où tu pourras découvrir tout cet aspect de la vie du campus et voir tout ce qui te plaît. Plus d'informations à la rentrée, mais n'oublie pas de déjà noter qu'un week-end de septembre sera consacré au jeu. Il y aura en plus des activités uniques, comme des grandeur nature ou des matchs de trollball, alors tu ne dois louper ça sous aucun prétexte !
Et si ça te plaît, d'autres évènements auront lieu dans l'année. En février se tiendront les Interludes, un événement annuel rassemblant les élèves des 4 ENS pour un Week-End d'activités mémorables. Murders, jeux, spectacles et divertissements occuperont l'intégralité des 48h sur place ! Il serait hors de question de louper un tel rassemblement, et tu peux compter sur nous pour garantir que ce moment sera le plus amusant possible ! Nous envisageons également d'organiser un autre rassemblement de même nature avec les autres écoles du plateau, mais tu peux être sûr que nous te tiendrons au courant de tous ces évènements.
Bref, l'année sera riche en événements pour t'amuser pleinement !

LA MED (MÉDIATHÈQUE)

Un nouveau phare vient illuminer le plateau de Saclay : la Médiatek (ou Med), temple de la procrastination, vous ouvre ses portes !
Véritable havre de paix et de tranquillité, c'est avant tout un espace de vie et de détente ! BD, mangas, jeux en tout genre, tout est là pour représenter le paradis du ~~kachanais~~ saclaysien ! De nombreux événements sont organisés au cours de l'année, tels que les mythiques samedis plateau lors desquels vous pouvez vous sustenter de crêpes tout l'après-midi tout en continuant votre partie de Clank !
Mais avant tout, la Med reste le lieu privilégié pour se détendre et discuter au calme entre amis, à juste un escalier de la Kfet pour se ravitailler en sirop !

CLUB JDRM

Tu l'as juste devant tes yeux, ta fiche de personnage. À partir de maintenant, tu incarnes une nouvelle personne. Mais avant tout, tu dois choisir ton camp :

MURDER
Face aux autres joueurs, comme un théâtre interactif, tu sais qu'il faudra user de persuasion pour atteindre tes objectifs. Parmi les groupes de discussion qui se forment, tu prends l'inspecteur à part : ce n'est pas toi qui a tué le duc, c'est la servante ! Le tour est joué, tu voles l'argenterie et réussis à t'échapper.

JDR PLATEAU
Jetant un regard à tes compagnons autour de la table, tu saisis les dés posés devant toi. Une attaque par surprise à la dague, même pour une demi-elfe roublarde c'est risqué. Une voix rauque s'élève dans l'ambiance tendue de la pièce : « L'assaut est une réussite ». À toi le trésor !

Dans tous les cas, le club Jeux de Rôles & Murders t'ouvre grand les bras si tu as soif d'aventures ou d'enquêtes !

CLUB MAGIC : THE GATHERING

Tu as envie de découvrir un nouveau jeu pour te reposer après des concours éprouvants ? Le club Magic n'attend que toi ! Tu pourras revêtir les traits d'un mage dans ce jeu de cartes à jouer et à collectionner connu partout à travers le monde. Quel que soit ton niveau, que tu possèdes déjà des cartes ou non, tu es le bienvenu pour jouer avec nous au club Magic de l'ENS Paris-Saclay. Nous organisons régulièrement des événements ouverts à tous, alors prépare ton deck et rejoins-nous !

CLUB JEUX VIDÉOS

Attention all gamers ! La déprivation de jeux vidéo en prépa est un mal atteignant bien trop de 1A dans notre école, le Club Jeux Vidéo se porte alors volontaire pour y remédier.

Adeptes de jeux tel que Smash Bros, League Of Legends, Mario Kart et bien plus encore, nous mettons à votre disposition un local, un projecteur, des canapés douillets rien que pour vous ! Les parties entre potes, tournois et événements ne manquent pas au club, alors venez faire un tour !

NANAR[ENS]

Marre du cinéma conformiste ? Marre des films bien encadrés ? Tu penses que *Titanic* méritait une suite ? Connais-tu le passé kitsch et paillettes de Batman ? Le sous-genre du film d'animation évangélique autoproduit ? Au club nanar, on aime les films tellement mal faits qu'ils en sont amusants ! Des bobos parisiens déprimés entre deux élections retrouvent foi en la gauche grâce à DSK ! Des zombies envahissent un immeuble thaïlandais, contraignant un ninja vénérable à ressortir son sabre laser à pile ! Un groupe de death metal fait son concert d'adieu dans un avion, mais un terroriste tue l'équipage ! Scénarios inédits, budgets contrôlés, génériques mononymes, acteurs extraordinaires (Christophe Barbier style), montages atypiques, bruitages surprenants, combats dynamiques : le nanar, ça vous gagne !

ANIM[ENS]

Tous les mercredis soirs, le club jeux vidéos tremble. Dès 22h, son local est pris d'assaut par un groupe mystérieux venu d'ailleurs. Une fois confortablement installés, les membres d'Anim[ens] recueillent leur attention vers l'écran, récitent les prières d'usage, et lancent Crunchyroll ou Wakanim – en espérant que le dieu du wifi sera clément cette fois-ci. Le club anime, c'est bien plus que la rencontre de passionnés d'animation japonaise : c'est un groupe d'amis et un état d'esprit. On est peut-être une secte, mais démocratique ! Tous les mercredis, on choisit ensemble ce qu'on va regarder, un mélange des dernières sorties et de grands classiques. Pour les plus prosélytes, on organise également des projections pour un public plus large, dans d'autres contextes, que ce soit au K-WEI ou ailleurs. Et il y en a pour tous les goûts – comédie, drame, tranche de vie, horreur, ou même inclassable. Vous n'y connaissez rien mais vous aimez les séries, le Japon, découvrir de nouvelles choses ? N'hésitez pas à venir jeter un coup d'œil et peut-être rester pour un épisode de 20 minutes (ou plusieurs). Le club Anim[ens] sera ravi de vous endoctri... pardon, recruter.

DISN[ENS]

Bonsoir à vous, noble ami, approchez ! Plus près ! Non, un peu trop près … Parfait ! Bienvenue à Disn[ENS], club des amateurs des classiques de l'animation occidentale. Laissez moi vous raconter ces histoires du vendredi soir où devant Moana, Kuzco, La Planète au trésor ou bien encore Mulan, nous nous retrouvons à une petite dizaine pour partager un bon moment et donner un peu de notre voix.
Parce que c'est aussi ça Disn[ENS], c'est chanter fort mais (presque) pas faux sur les thèmes qui ont peut-être bercé votre enfance. Si vous êtes ~~mal~~chanceux, vous pourrez surement au détour d'un film d'animation découvrir un splendide Disney Channel Original Movie, tel que l'incroyable High School Musical ou encore le ravissant Descendants. Bref, si vous aimez les Disney et chanter faux, n'hésitez plus !

CINÉ-CLUB

Le Ciné-Club de l'ENS Paris-Saclay propose un rendez-vous hebdomadaire pour regarder les grands classiques du cinéma, de Douze Hommes En Colère aux Nouveaux Sauvages en passant par The Thing ou bien Le Fabuleux Destin d'Amélie Poulain. Amateurs et amatrices du septième art en tout genre sont les bienvenu·es, pour discuter de la technique, de l'histoire, de l'influence des films projetés ou tout simplement pour passer un bon moment. Les membres sont invité·es à participer activement à la programmation du club en votant ou en faisant leurs propres suggestions. Venez partager rencontres et découvertes !

Ciné-Club
ENS P-S

FREK[ENS]

Tu as besoin de t'exprimer, de partager tes idées ou tes passions avec le monde ? Tu rêves de devenir le prochain Guillaume Meurice, ou la prochaine Elise Lucet ? Tu possèdes des goûts musicaux uniques, et tu aimerais les faire découvrir aux autres ? Ou bien tu adores jouer avec les câbles et les logiciels de montage ?

En rejoignant Frekens, le club radio de l'ENS Paris-Saclay, tu pourras réaliser tout ceci, et bien plus encore. Libre à toi de participer aux émissions existantes, ou bien d'en produire de nouvelles : ici, on encourage plus que n'importe où ailleurs ta créativité !

Viens t'amuser avec nous, à te prendre pour un grand animateur ou journaliste, et à passer des moments de folie en studio, dans un des rares lieux où les étudiants ont véritablement la parole.

ATELIER D'ÉCRITURE

L'Atelier d'écriture rassemble des étudiants de toutes les sections qui partagent une passion pour la plume. Nous nous réunissons un soir chaque semaine pour écrire librement sous le regard bienveillant d'un auteur professionnel. À chacun son texte : prose ou poème, sérieux ou potache, court ou long, thème ou hors-thème… Que tu sois novice ou virtuose de la langue, l'Atelier t'offre un cadre pour rédiger ton futur chef d'œuvre et un public attentif pour l'écouter. Et grâce à tes contributions, peut-être même éditerons-nous un recueil, qui sait ?

CLUB ASTRO

Bienvenue au Club Astro de l'ENS Paris-Saclay !

Nos activités principales consistent à organiser des sorties d'observation et des apéros pour discuter astronomie, et à s'adapter à tes folles envies de construction de télescope. Alors, que tu aies pris la première photo d'un trou noir ou que tu veuilles simplement en apprendre plus sur notre système solaire, viens nous rejoindre et passer des nuits moins bruyantes qu'à la Kfet, mais tout aussi remplies !

LE GICS

Tu aimes les sciences ? Tu aimerais partager ta passion devant des lycéens motivés ? 😎🤩
Le GICS (Groupe pour l'Initiative et la Culture Scientifique) est fait pour toi !

Une seule fois dans l'année – ou plusieurs, si tu es motivé – tu vas dans un lycée à proximité pour présenter une séance sur un sujet qui te plaît, à ta manière et sans aucune contrainte.
Maths , Physique, Chimie, Biologie, Sciences Sociales 🔬🚀 Des ateliers interactifs et innovants d'1h sur le sujet de ton choix ! 👌
Présentation power point, escape game, serious game, jeux de société, TD… tous les supports sont acceptés.

Nous organisons aussi des conférences annuelles avec des chercheurs : Roland Lehoucq, Jean-Pierre Kahane, Clotilde Policar, Alain Aspect…que des rock stars dans leurs domaines !

On se retrouve régulièrement autours de goûters pour échanger sur comment faire un atelier ? Quels supports ? Et parce qu'on aime les goûters ! On espère très vite vous rencontrer.

May the mass times acceleration be with you
Toute l'équipe du GICS

PIRAT[ENS]

Bienvenue au club voile de l'école !

Que tu n'aies jamais mis les pieds sur un bateau ou que tu aies fait trois fois le Vendée Globe, si tu souhaites faire de la voile à l'ENS Paris-Saclay, c'est ici ! Nous proposons régulièrement des sorties en catamaran sur l'étang de Saint-Quentin-en-Yvelines et des soirées crêpes à la Kfet. Suivant les années et les motivations, nous avons aussi organisé des croisières en Méditerranée, des régates universitaires… Nous sommes impatient·e·s de te compter parmi nous pour inventer et mener des super projets sur l'eau !

Bon vent et à bientôt !

COIFF[ENS]

Salut les ptits potes !
Coiffens est un petit club, mais non moins chaleureux, qui réunit quelques amateurs de coiffure, enfin surtout de fun. L'équipe, extrêmement professionnelle, se met au service des adhérents pour réaliser n'importe quelle demande, de la coupe classique à la coupe, disons, moins classique. Pour nous rejoindre, pas besoin d'y connaître quoi que soit en coiffure, tout ce qui compte c'est l'amour du style, le goût du travail bien fait. Allez la bise, et à très bientôt au salon !

LE BDS (BUREAU DES SPORTS)

C'est avec le BDS [AS]TÉROÏDE que vous allez suer cette année !

Son équipe motivée fera tout pour vous simplifier la pratique sportive au sein de notre chère ENS Paris-Saclay, mais aussi vous organiser une multitude d'évènements placés sous le signe de l'effort et de l'esprit sportif ! Alors engagez-vous dans l'aventure et venez transpirer avec nous !

L'école vous propose un grand nombre d'activités sportives, tant individuelles que collectives, et le déménagement n'y changera rien ! Vous pourrez bénéficier des cours ou entraînements encadrés par des entraîneur·es ou pratiquer librement les activités de votre choix au centre sportif. Bref, vous n'avez plus d'excuse pour ne pas venir vous défouler avec nous !

Bien-sûr, vous pourrez aussi participer aux nombreux évènements organisés tout au long de l'année par votre dévoué BDS, qui permettent d'entretenir la vie sportive du campus qui nous tient tous à cœur.

LE WEC

Tu apprendras pendant le WEC (Week-end des Équipes en Compétition), également connu sous le nom de « meilleur week-end de l'année », les dures lois de la compétition universitaire : combat acharné, muscles torturés, grande fatigue, mais que de plaisir ! Le camp d'entraînement de Vichy a vu passer les plus grand·es sportif·ves cachanais·es. Il se transforme le temps d'un week-end d'octobre en un camp d'entraînement « 100% Sport, 0% Alcool » pour tous les sports co du campus. Tu suivras des entraînements intensifs qui réveilleront le champion qui est en toi ! C'est aussi l'occasion pour toi de faire véritablement connaissance avec tes coéquipier·ères et ainsi former une équipe soudée dans une ambiance de folie rythmée par des chants et de la bonne humeur. À la fin de ce week-end, tu feras partie des braves et solidaires guerrier·ères de l'ENS et tu seras fin prêt·e à défendre les couleurs de notre école !

LE BDS (BUREAU DES SPORTS) C'EST AUSSI …

LES ENSYMPIADES

Les ENSympiades sont un tournoi annuel organisé par le BDS entre plusieurs équipes de l'ENS. Chaque mois, tout au long de l'année, les équipes s'affrontent autour d'un sport différent tel que le foot, le handball, le volley, le badminton, le touch-rugby, le basket...dans l'espoir d'atteindre la première place du classement ! L'ambiance des épreuves est festive et tu y trouveras du fair-play et de la bonne humeur pour passer un super moment tous ensemble. Alors vas-y, réunis ton équipe et affronte d'autres normalien·nes dès la rentrée !

LES INTERENS

Chaque année, pour les InterENS, les quatre clans mythiques se réunissent, s'affrontent dans une lutte sans merci et s'enjaillent pendant tout un week-end. Le but de l'évènement est de déterminer quelle ENS mérite le trophée du R.C.U.L. (Rennes, Cachan, Ulm, Lyon, mais aussi Pise), en s'affrontant sur des sports très variés. Cette année c'est Rennes qui accueille les Inters. Que tu aies choisi de devenir sportif·ve ou musicien·ne, viens montrer que seule l'ENS Paris-Saclay peut rivaliser avec elle-même ! Il fut d'ailleurs un temps où on terrassait Lyon au rugby masculin : il en reste une douce mélodie « ceeeeent quat' zéro ceeeent quat' zéro ceeeent quat' ». Cette année encore, viens nous rendre fièr·es de notre école en faisant chauffer tes muscles et tes cordes vocales pour remettre à leur place les copains et copines des autres ENS !

LA NUIT DU VOLLEY

Une nuit, un sport, une seule équipe gagnante : si tu veux te mesurer aux autres écoles sur une nuit complète, rejoins-nous à la Nuit du Volley ! Chaque année, l'ENS Paris-Saclay organise un tournoi de volley en 4 contre 4 (mixte) entre 20 équipes universitaires qui s'affrontent de 20h à 6h du matin. Tu pourras jouer au volley, encourager les autres équipes, manger, te reposer et profiter d'un petit déjeuner très matinal en notre compagnie. N'hésite pas !

Parmi les sports les plus emblématiques de notre école, nous retrouvons le volley, le rugby, le badminton, le football, la natation, l'escalade, le basketball et le handball ! Il y en a pour tous les goûts et tu trouveras très certainement une activité !

CLUB CAILLOU

Le Club Caillou regroupe les amoureux et amoureuses du caillou de l'ENS Paris-Saclay et met en commun du matériel de grimpe (crashpads et cordes essentiellement) et de la bonne humeur pour effectuer des sorties sur les différents sites d'escalade de la région (principalement Fontainebleau ou le viaduc des Fauvettes). On a aussi fait une sortie voile/escalade dans les calanques de Marseille et des week-ends de camping à côté des falaises de Bourgogne. Lorsque la météo ne le permet pas, nous nous réfugions dans les nombreuses salles environnantes. Composés à 50 % de tartiflette, les cailloux vous accueilleront avec plaisir quel que soit votre niveau. Alors que vous ayez le vertige sur une chaise ou que vous sortiez du 9c+ à vue, on vous attend !

club caillou

LA KULTTE

Ne prends pas tes jambes à ton cou, tu auras tout le temps de le faire à l'entraînement !
La Kultte, association de course à pied et trail en tous genres recrute !
Alors viens faire marcher tes jambes bien engourdies après tes concours, à raison de 2 entraînements par semaine.
Découvre une équipe hyper motivée pour courir partout, et qui récupère autour d'une bonne croziflette les jours de fête !

KULTTE

L'ASPIQUE

Amicale des Supporters et Piliers du Quinze de l'ENSET

Si tu as peur de t'ennuyer l'an prochain ou de rester seul, si tu es motivé pour enfin commencer et t'investir dans un vrai sport, n'hésite pas à venir lancer l'ovale avec nous. On pourra t'expliquer comment casser des glaçons ou même retourner la Kfet. Tu pourras rejoindre une des plus grandes familles de l'ENS qui ne te laissera jamais tomber... Et ne t'inquiète pas pour ton niveau, on a besoin de tout le monde : petits, débutants, gros ou fragiles, tu pourras venir essayer pendant les premiers entraînements et, si ça te plait, venir en découdre le Jeudi sur le pré.

L' Aspique au WEC 2019

KYOTTES

Salut à toi future 1A ! À la rentrée prochaine, tu auras la chance de pouvoir rallier les Kyottes, l'équipe de rugby féminin reformée il n'y a que quatre ans après de longues années d'absence. Toutes (ou presque) débutantes en septembre, nous avons appris en quelques mois seulement, aidées par les anciennes, les fondements du rugby à huit (l'équivalent universitaire du rugby à XV) mais aussi à sept jusqu'à concurrencer sérieusement les équipes universitaires de France et de Navarre. Avec un entraînement le lundi soir et un match par semaine contre nos adversaires d'HEC, de Centrale Supélec, de Paris-Descartes et j'en passe, tu vas pouvoir te défouler, t'intégrer à un groupe de filles ultra soudé, bouffer de la terre et du gazon et venir retrouver tes coéquipières à la Kfet pour une troisième mi-temps endiablée ! La formation sportive que tu suivras, encadrée par le meilleur des coachs, mêlera en toute sécurité travail sur la rapidité et l'endurance, apprentissage technique, réflexion stratégique et aussi travail sur la force physique brute pour retrouver les muscles que tes années de labeur intellectuel auront probablement disséminés. Que tu aies un physique de brindille ou de déménageuse de piano, tu trouveras ta place chez les Kyottes ! Alors rejoins la nouvelle vague de rugbywomen de l'école, les guerrières de l'ENS Paris-Saclay !

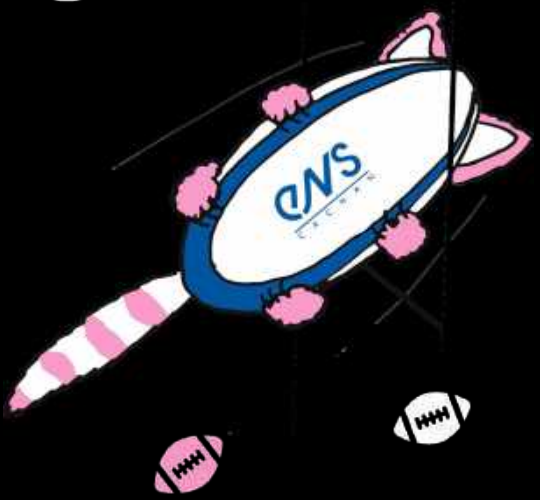

KDENS

Kd[ENS] est heureux de vous accueillir pour une nouvelle année pleine de joie, de rebondissements et de danse, danse, danse ! Vous l'aurez compris, vous avez devant vous le club de chorégraphie de l'ENS. Presque expérimentés, principalement novices, mais tous passionnés, nous nous retrouvons deux fois par semaine pour danser dans des styles divers et variés, allant du hip-hop à la danse africaine en passant par le break-dance, la danse moderne, la danse orientale… libre à vous de rallonger la liste ! Que vous soyez débutant curieux ou amateur confirmé riche d'enseignements, nos portes vous sont grandes ouvertes. Notre mission : créer de toutes pièces et présenter des chorégraphies pour les gros évènements de l'année. Tous les rôles sont à pourvoir : chorégraphe, danseur, styliste, décorateur, afin de représenter les arts Kchanais lors des InterENS sportives, ravir les yeux des normaliens pour les SENS de l'Art et les InterQ ou encore participer au montage d'un spectacle complet avec le projet L'ENS fait son show. Nous animons enfin périodiquement la Kfet lors de nos fameuses Soirées Crêpes alliant danse et gourmandise, pendant lesquelles nous proposons des démonstrations et des parties de Just Dance. Alors venez vite danser avec nous, on vous attend avec impatience !

SEKSI

Si toi aussi tu rêves de danser sur des rythmes endiablés,
Et de réaliser des portés de folie,
Kchanais, au sein d'une équipe soudée toujours prête à mettre le feu,
Si tu as envie d'agiter les pompoms bleus et blancs pour représenter l'ENS,
Imagine tout ce que tu pourrais faire en rejoignant les Seksi.

CLUB SALSA

Uno dos tres, cinco seis siete, uno dos tres… Tu te demandes peut-être, jeune 1A, à quoi correspondent ces pulsations rythmées. Te voilà tombé au beau milieu d'un cours de Salsa, louvoyant entre les danseurs qui marquent le pas sur des musiques cubaines. Familia, cuba libre, di-lè-que-no ; tes vieux souvenirs d'espagnol te reviennent, tandis que tu regardes les couples qui se font et se défont sous l'œil attentif du prof. La musique accélère, et tu commences à taper du pied…
Le club de Salsa de l'ENS Paris-Saclay t'ouvre ses portes un soir par semaine pour apporter une touche latine et caliente à tes soirées. Au programme, un cours avancé et un cours débutant pour apprendre les bases de la Salsa, mais aussi de la Bachata, de la Kizomba et d'autres danses en « a ». Avec un spectacle (généralement) annuel et de folles (et géniales) sorties parisiennes, les salseros sont là pour faire fondre l'hiver et danser. Tous grands débutants lors de notre arrivée, nous attendons impatiemment de pouvoir retourner sur la piste de danse, et nous espérons bien t'y retrouver ! En attendant si tu veux te faire une idée, viens nous voir, on a une page FB :
https://www.facebook.com/SalsaEnsParisSaclay/

CLUB ROCK

Tu ne sais pas danser en soirée mais tu as toujours voulu enflammer le dance-floor ?!
Rejoins nous, apprends le rock 6-temps !
Débutant ou non, des cours appropriés pour tous les niveaux sont possibles, avec des danseurs incroyables, dirigés par une super prof ! Participe également aux sorties du club au caveau de la Huchette ou dans d'autres salles proches de l'école.
Alors tourne tourne et danse et danse jusqu'au bout de la nuit, réveille en toi le tourbillon d'un vent de folie !

POUR NOUS CONTACTER

Tu trouveras ici quelques liens pour contacter les clubs et associations de l'ENS Paris-Saclay.
Si tu as des questions tu peux rejoindre la pages Facebook des candidats ici : https://www.facebook.com/CandidatENSParisSaclay2020/
Ou le discord candidat : https://discord.com/invite/REwP46h

Le BDE (Bureau des élèves) :
https://www.facebook.com/BdeEnsParisSaclay

Le Gala : la Nuit aNormale :
https://www.facebook.com/LaNuitAnormale/

Les Sens de l'Art :
https://www.facebook.com/SDAensParisSaclay/

Le CRANS :
https://www.facebook.com/CachanReseauNormaleSup/

Le Krobot :
https://www.facebook.com/krobotENS/

La 5e parallèle :
https://www.facebook.com/La5emeParallele/

La SoNo :
https://www.facebook.com/Solidarité-Normalienne-455017801274950/

La C4 :
https://www.facebook.com/CCENSParisSaclay/

Club Cave :
https://www.facebook.com/caveENSPS/

Beekeeper society :
https://www.facebook.com/bksenscachan/

Bon Viv[ens] :
https://www.facebook.com/groups/327353027997201/

Kitch[ens] :
http://ens.kitchen/

SENS Paris-Saclay Conseil :
https://www.facebook.com/SENSParisSaclayConseil/

Le BDA (Bureau des arts) :
https://www.facebook.com/BdaEnsCachan/

Karaok[ens] :
https://www.facebook.com/clubkaraokens/

La F[ens]foire :
https://www.facebook.com/fensfoire/

Disk Jock[ens] :
https://www.facebook.com/DiskJockENS/

Son & Lum[ens] :
https://www.facebook.com/Sonetlumens/

POUR NOUS CONTACTER

L'ENS fait son show :
https://www.facebook.com/LENSFaitSonShow/

La LIKA :
https://www.facebook.com/lika.ens/

Le BDL (Bureau des loisirs) :
https://www.facebook.com/BdlEnsCachan/

Le club jeux vidéos :
https://www.facebook.com/groups/132611537391583/

Le ciné-club :
https://www.facebook.com/cineclubcachan/

Frek[ens] :
https://www.facebook.com/frekensradio/

Le club Astro :
https://www.facebook.com/clubastroensc/

Pirat[ens] :
https://www.facebook.com/PirateENS/

Coiff[ens] :
https://www.facebook.com/Coiffens-519986961683579/

Le BDS (Bureau des sports) :
https://www.facebook.com/BdsEnsCachan/

Le club caillou :
https://www.facebook.com/groups/1258805820819441/

La Kultte :
https://www.facebook.com/groups/322003864490315/

L' Aspique:
https://www.facebook.com/groups/104418549713553/

Les Kyottes :
https://www.facebook.com/Kyottes-Rugby-Féminin-Ens-Kchan-104720027565531/

Kd[ens] :
https://www.facebook.com/kdens.cachan/

Le club Salsa :
https://www.facebook.com/SalsaEnsParisSaclay/

Le club Rock :
https://www.facebook.com/ClubRockENSPS/

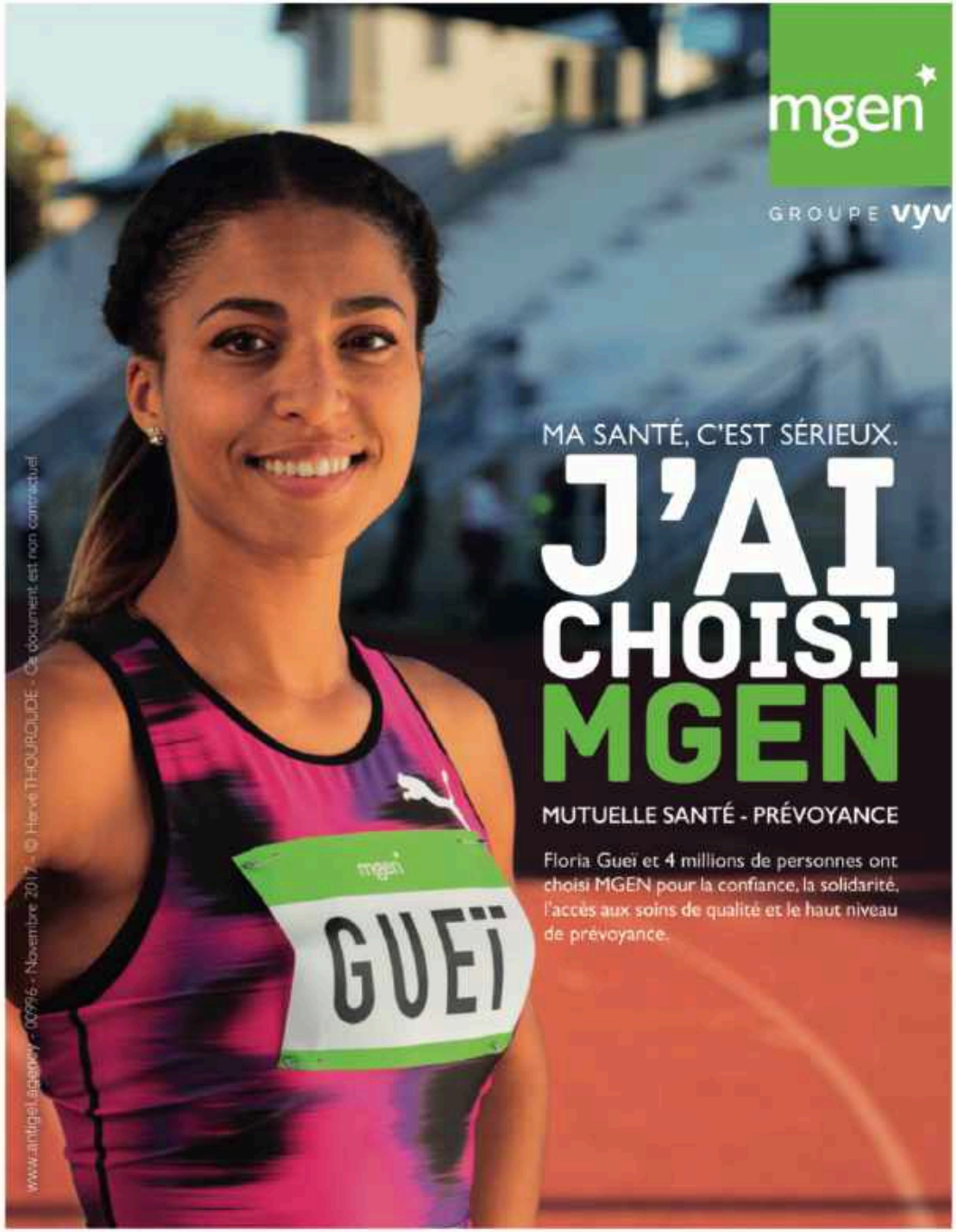

Nous remercions la MGEN, notre partenaire de longue date qui a participé au financement de ce guide.

Vous intégrez l'ENS, vous devenez fonctionnaire !

MGEN vous accompagne pour votre affiliation à votre régime de Sécurité sociale

MGEN gère votre régime obligatoire de Sécurité sociale et il est indispensable de vous affilier pour être bien protégé.

Votre conseiller MGEN est à vos côtés pour vous aider dans vos démarches et répondre à toutes vos questions, par téléphone ou en présentiel dans votre section départementale .

Dès à présent, prenez rendez-vous en appelant le 3676 (Dites « RDV Rentrée ») ou en remplissant le formulaire de contact pour qu'un conseiller vous rappelle.

https://www.mgen.fr/affiliation/

Rentrée 2020-2021

École normale supérieure

Nous remercions la MAIF, notre partenaire de longue date qui a participé au financement de ce guide.

Retrouvez votre délégation la plus proche
www.maif.fr/delegations

MAIF.FR
Retrouvez-nous aussi sur

MAIF - Société d'assurance mutuelle à cotisations variables - CS 90000 - 79038 Niort cedex 9.
Entreprise régie par le Code des assurances.
7512ENS - 04/2020 - Réalisation : Studio de création MAIF. Crédits photos : Skynesher/Gettyimages.
Ne pas jeter sur la voie publique.

MAIF

« Vous êtes admis à l'ENS, nous vous souhaitons bonne chance et bonne réussite !

Profitez d'assurances de qualité sans mauvaises surprises

Assurance Auto
Vam

VOS AVANTAGES :
- 0 € surprime jeune conducteur,
- 5 % de réduction sur la cotisation si obtention du permis en conduite accompagnée*,
- covoiturage et prêt de volant occasionnel inclus.

*Réduction de la cotisation HT annuelle s'a une baisse de 5 % sur toutes les garanties hors option, tout conducteur déclaré pour la première fois conducteur principal, ayant moins de 31 ans, et moins de 3 ans de permis.

Assurance Habitation
Jeunes

VOS AVANTAGES :
Spécial locataire/colocataire :
- le vol des biens dans votre logement,
- l'assistance serrurerie, par exemple, si vous perdez vos clés,
- l'assistance voyage et rapatriement.

En stage et en vacances :
Pendant votre stage, si vous devez louer un logement en plus de votre location, vous êtes aussi assuré par la MAIF sans supplément de cotisation. En France comme à l'étranger (pour une période d'un an maximum).

Extension biens nomades
Pour assurer partout, contre le vol et le bris, les biens que vous emportez avec vous (smartphones, PC portables, instruments de musique...).

En France comme à l'étranger, vous bénéficiez :
- d'une assistance rapatriement et de prestations d'accompagnement en cas de maladie ou d'accident,
- de conseils et d'une avance de fonds en cas de perte, de vol ou de destruction de papiers d'identité, documents bancaires, titres de transport.

Les garanties Assurance Auto et Assurance Habitation s'appliquent dans les conditions et limites des contrats.

REMERCIEMENTS

C'est l'heure de tourner la dernière page de ce guide. L'équipe du GdR aimerait remercier toutes les personnes ayant permis la réalisation de cette plaquette alpha.

- Aux rédacteurs et rédactrices des départements et du BDE de l'ENS Paris-Saclay
- À l'administration pour son accompagnement dans la réalisation du guide et son financement
- À l'ensemble des relectrices et relecteurs parmi l' équipe du GdR et les clubs / associations de l'ENS Paris-Saclay
- À nos partenaires : la Société Générale, la MAIF et la MGEN pour leur confiance et leur financement de longue date
- À l'ensemble de l'équipe du GdR qui a participé activement à la réalisation de ce guide

CRÉDITS PHOTOS

Nous remercions également les photographes des clubs et associations pour avoir mis à disposition leurs photos, ainsi que le Cr@ns pour son serveur photo.

© Lucien Dhondt
© Alexandre Sac - - Morane
© Mélanie Pietri
© Antonin Hilzheber
© Jules Romagnan
© Quentin Laurent
© Marceau Bouchez
© Nicolas Gasnier
© RPBW Rendering ANIMA
© Pics
© Efrei Picture Studio